



Organigrama Servicio Agrícola y Ganadero

Simbología

- Dirección / Subdirección / Direcciones Regionales
- Divisiones
- Departamentos
- Subdepartamentos
- Secciones
- (s) Subrogancia



Director Nacional
Domingo Rojas Philippi

Resoluciones que amparan la
estructura
organizacional del SAG

Gabinete
Leopoldo Pérez Le Roy

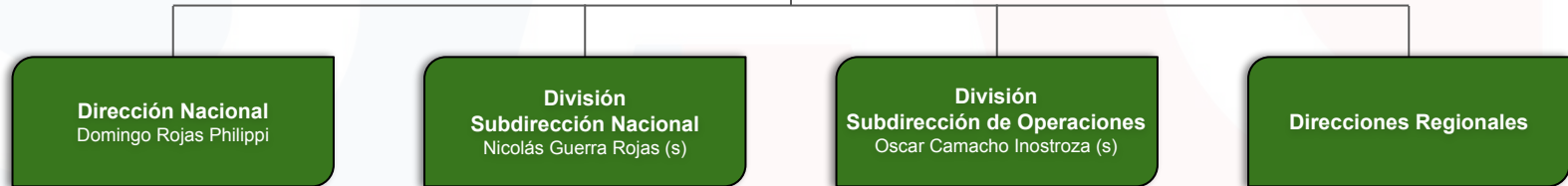



Organigrama Servicio Agrícola y Ganadero

Dirección Nacional

Simbología

- Dirección / Subdirección / Direcciones Regionales
- Divisiones
- Departamentos
- Subdepartamentos
- Secciones
- (s) Subrogancia

Resoluciones que amparan la estructura organizacional del SAG

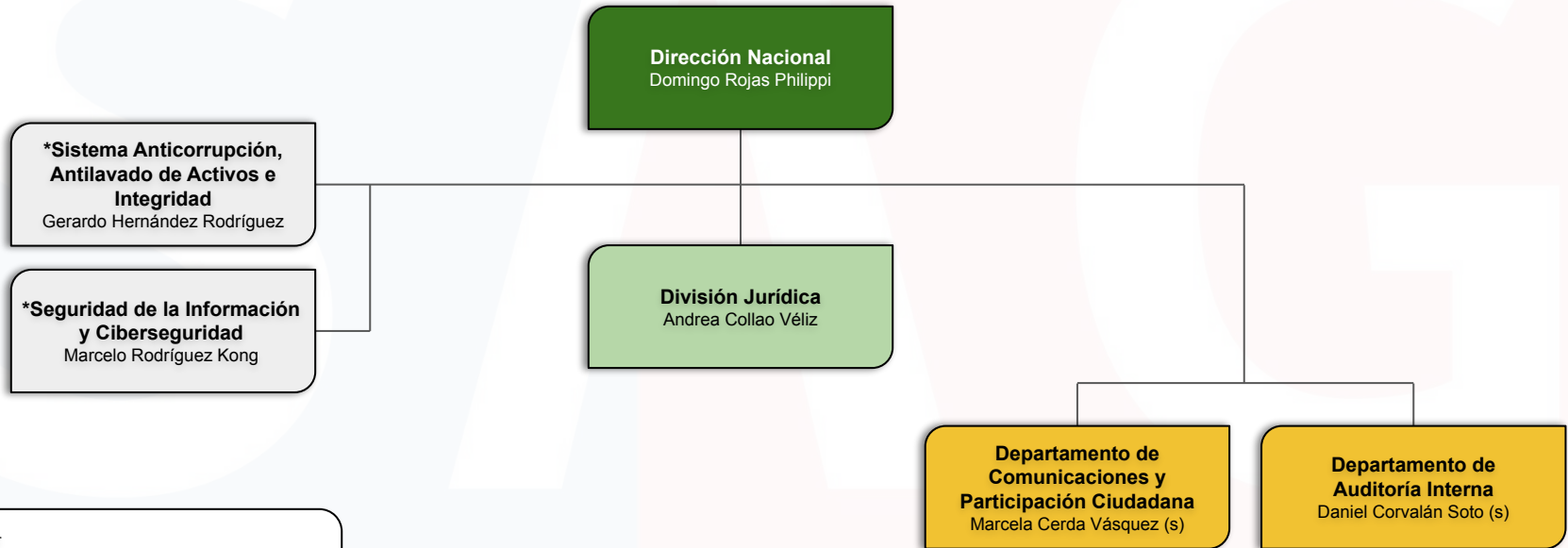

*Rol asesor
Ley N°21.663 - Marco de Ciberseguridad
Decreto N°83 - Aprueba Norma Técnica para los Órganos de la Administración del Estado sobre Seguridad y Confidencialidad de los documentos electrónicos.



Organigrama Servicio Agrícola y Ganadero

División Jurídica

Simbología

- Dirección / Subdirección / Direcciones Regionales
- Divisiones
- Departamentos
- Subdepartamentos
- Secciones
- (s) Subrogancia

Resoluciones que amparan la estructura organizacional del SAG

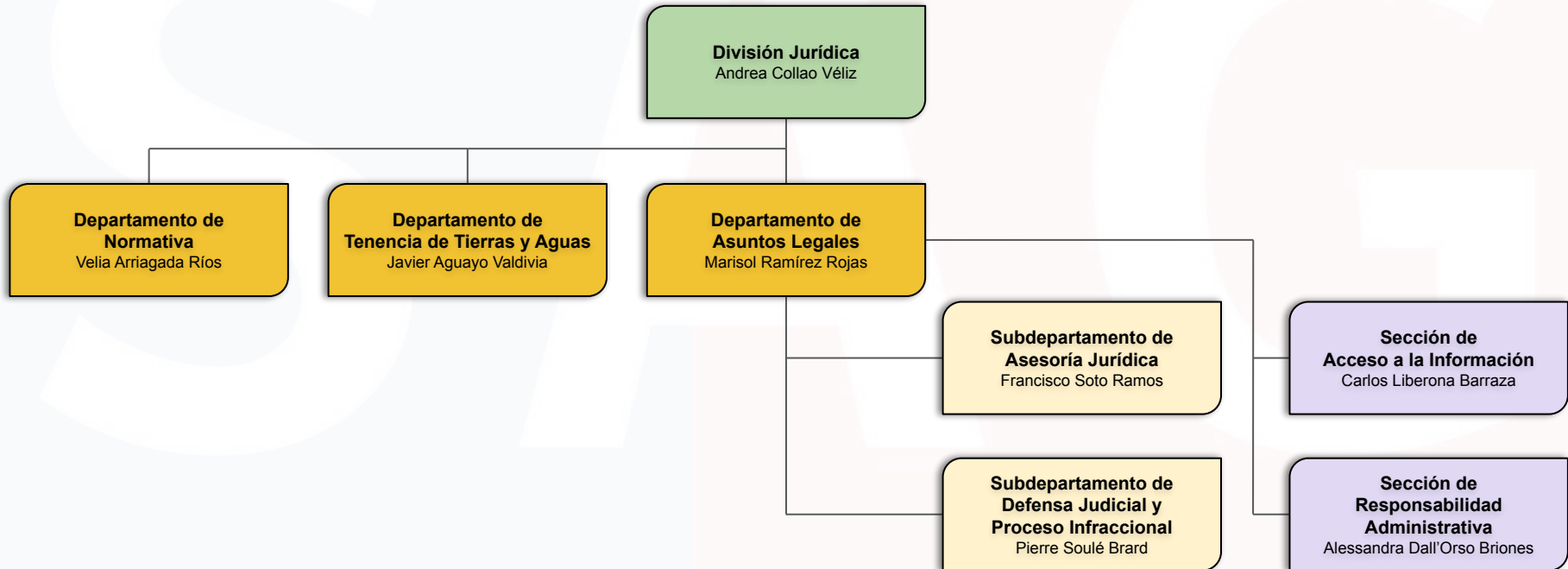

Simbología

- Dirección / Subdirección / Direcciones Regionales
- Divisiones
- Departamentos
- Subdepartamentos
- Secciones
- (s) Subrogancia

Organigrama Servicio Agrícola y Ganadero

Departamento de Comunicaciones
y Participación Ciudadana



Resoluciones que amparan la
estructura
organizacional del SAG

**Departamento de
Comunicaciones y
Participación Ciudadana**
Marcela Cerda Vásquez (s)

**Subdepartamento de
Información, Atención
y Participación Ciudadana**
David Chaucono Pilquian

Organigrama

Servicio Agrícola y Ganadero

Direcciones Regionales



Simbología

- Dirección / Subdirección / Direcciones Regionales
- Divisiones
- Departamentos
- Subdepartamentos
- Secciones
- (s) Subrogancia

Resoluciones que amparan la estructura organizacional del SAG

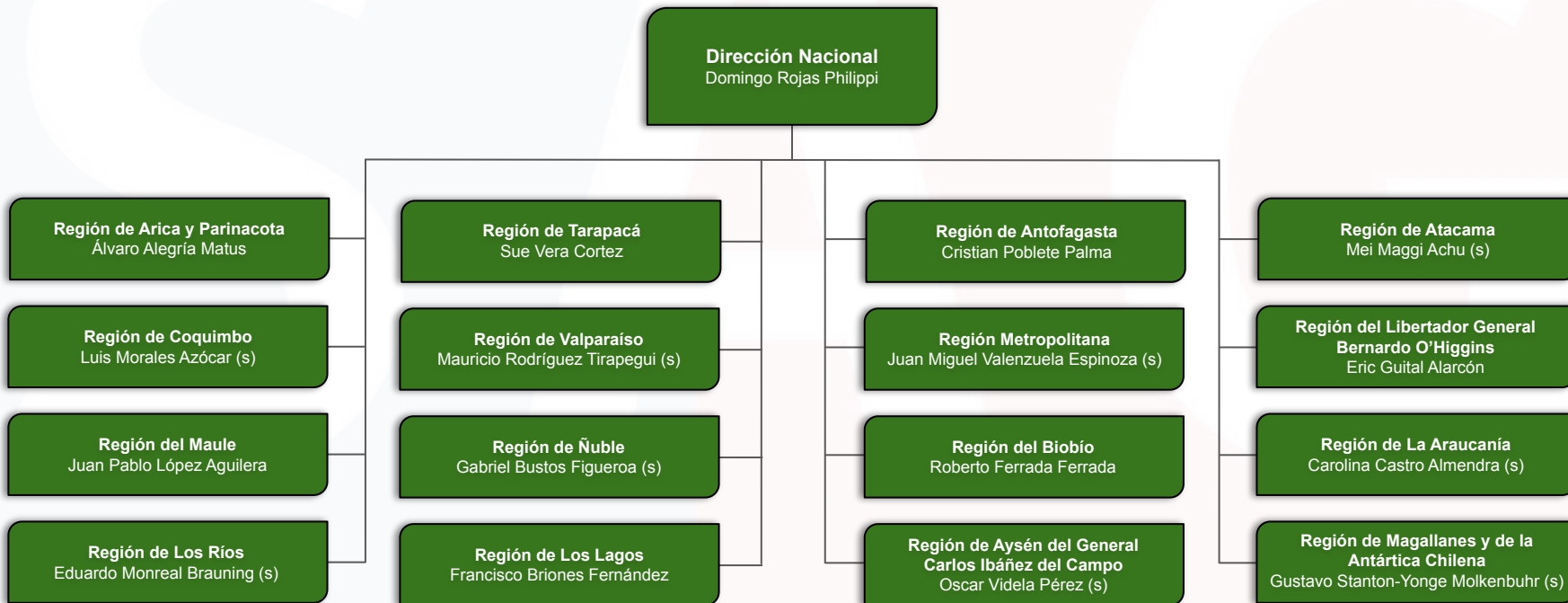



Organigrama

Servicio Agrícola y Ganadero

Subdirección de Gestión Administrativa

Simbología

- Dirección / Subdirección / Direcciones Regionales
- Divisiones
- Departamentos
- Subdepartamentos
- Secciones
- (s) Subrogancia

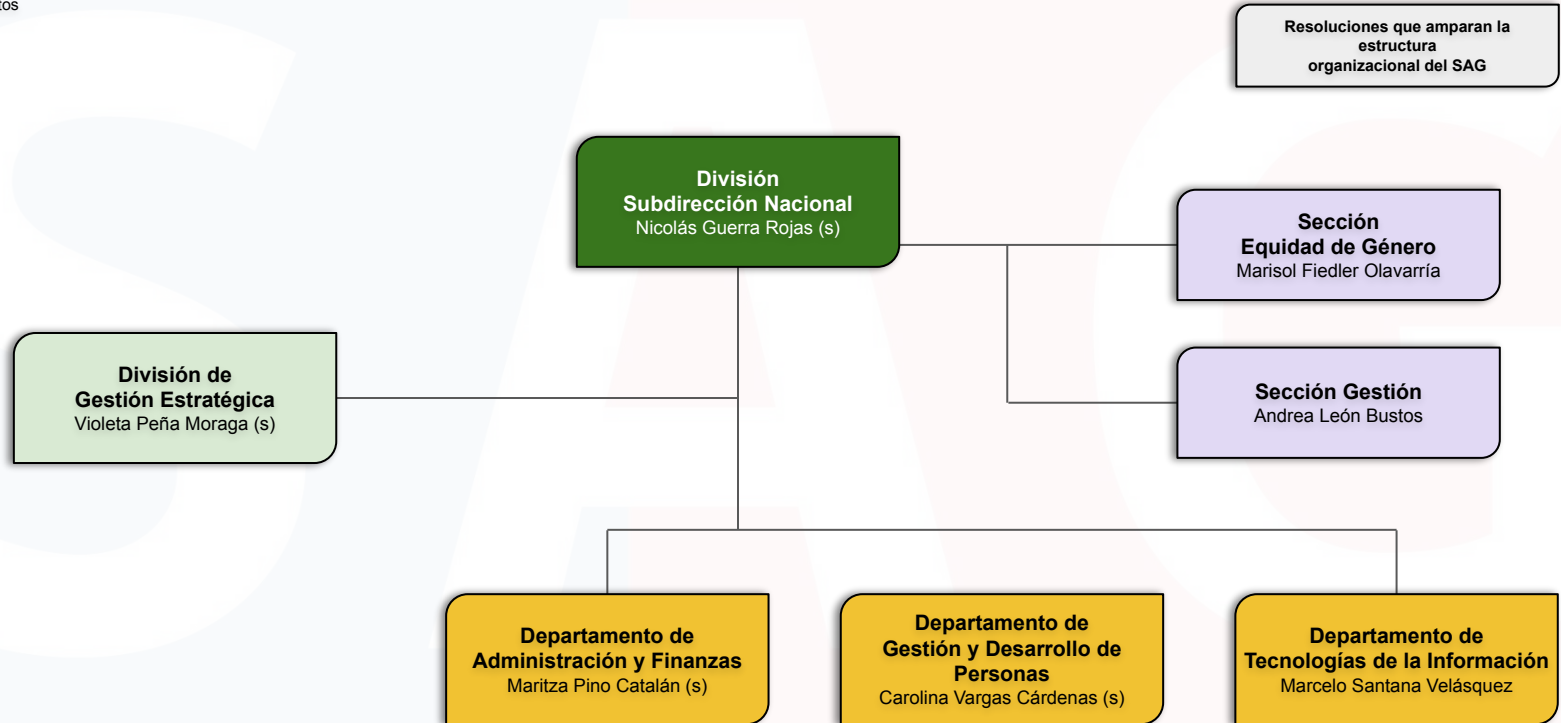



Organigrama Servicio Agrícola y Ganadero

División de Gestión Estratégica

Simbología

- Dirección / Subdirección / Direcciones Regionales
- Divisiones
- Departamentos
- Subdepartamentos
- Secciones
- (s) Subrogancia

Resoluciones que amparan la estructura organizacional del SAG

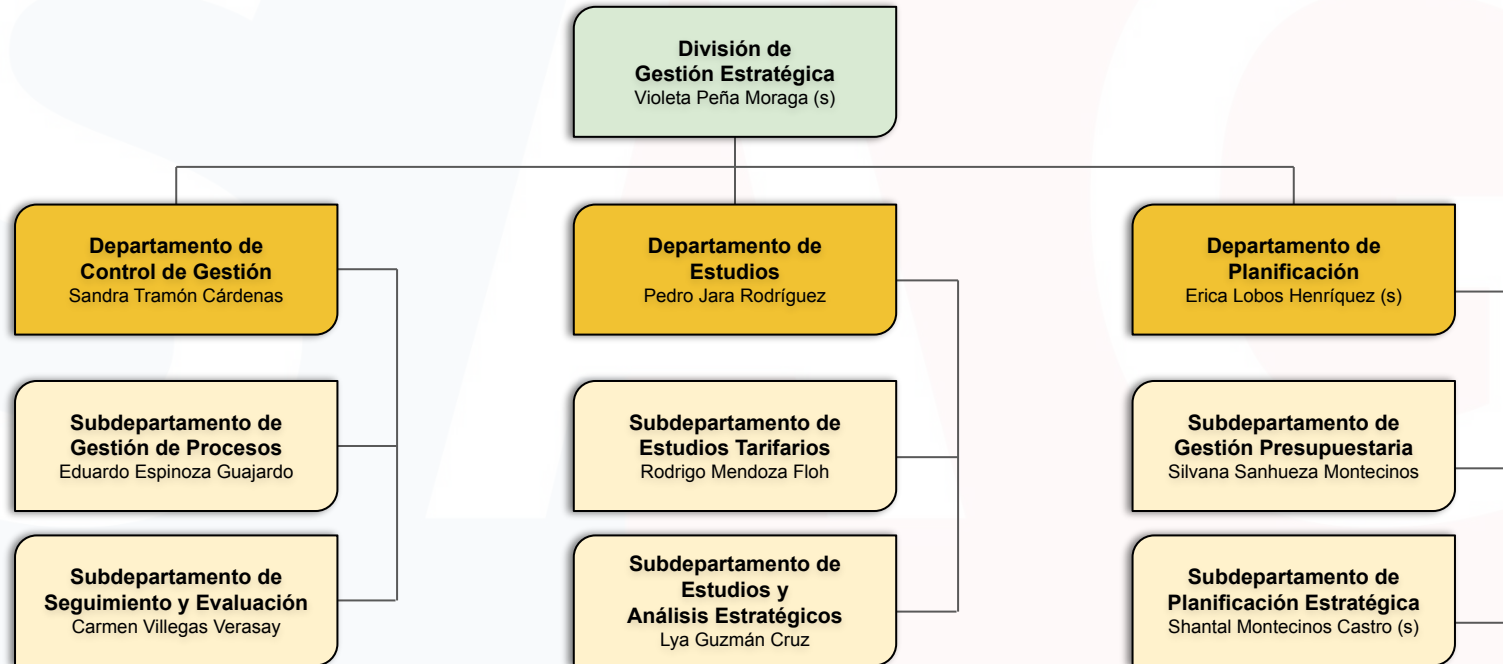



Organigrama

Servicio Agrícola y Ganadero

Departamento de Administración y Finanzas

Simbología

- Dirección / Subdirección / Direcciones Regionales
- Divisiones
- Departamentos
- Subdepartamentos
- Secciones
- (s) Subrogancia

Resoluciones que amparan la estructura organizacional del SAG

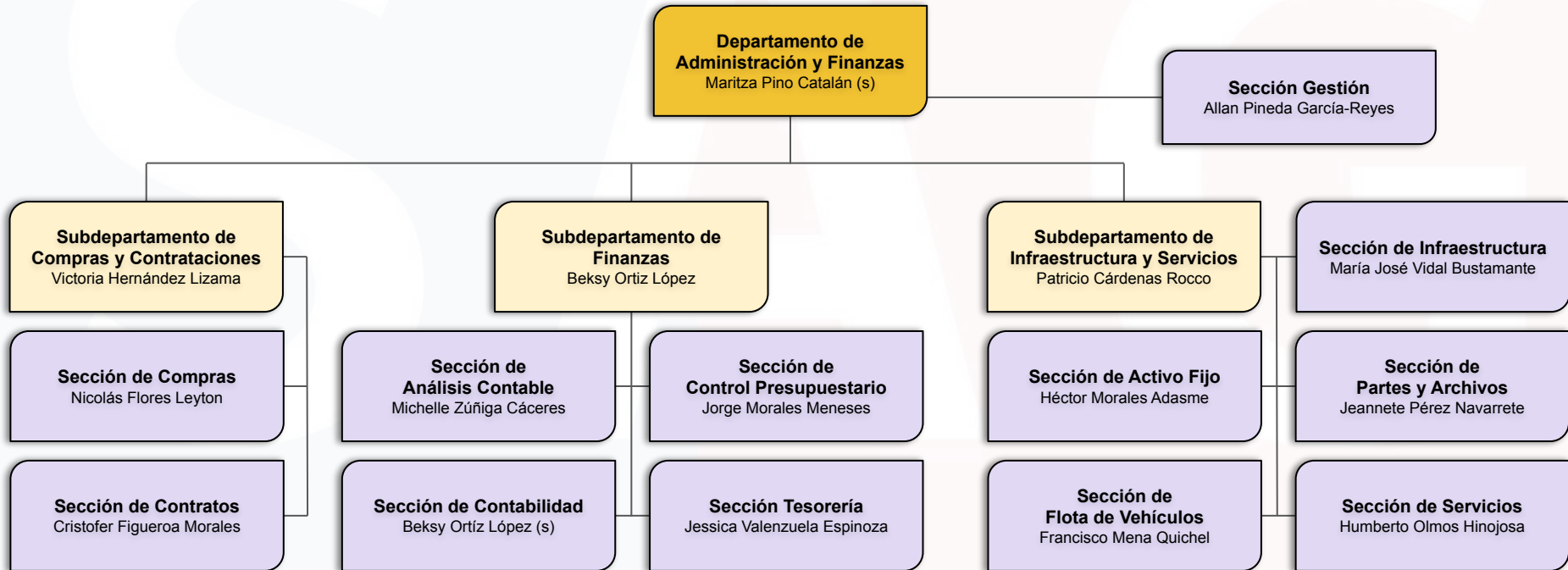



Organigrama

Servicio Agrícola y Ganadero

Departamento de Gestión y Desarrollo de Personas

Simbología

- Dirección / Subdirección / Direcciones Regionales
- Divisiones
- Departamentos
- Subdepartamentos
- Secciones
- (s) Subrogancia

Resoluciones que amparan la estructura organizacional del SAG

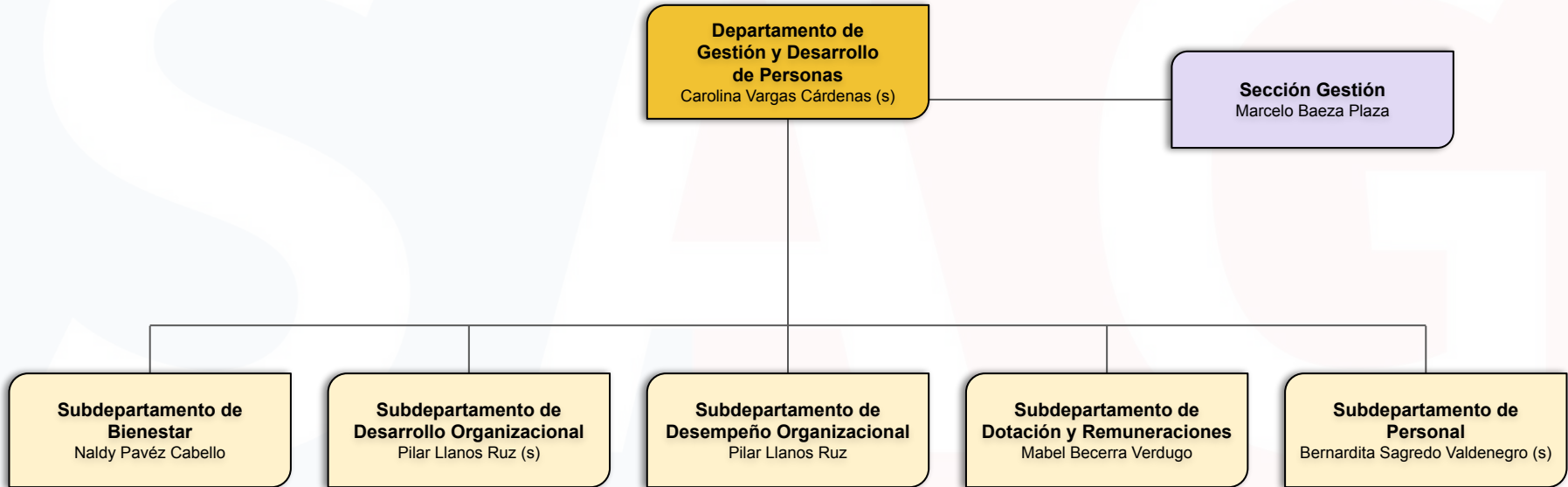

Organigrama

Servicio Agrícola y Ganadero

Subdepartamento de Bienestar



Simbología

- Dirección / Subdirección / Direcciones Regionales
- Divisiones
- Departamentos
- Subdepartamentos
- Secciones
- (s) Subrogancia

Resoluciones que amparan la estructura organizacional del SAG

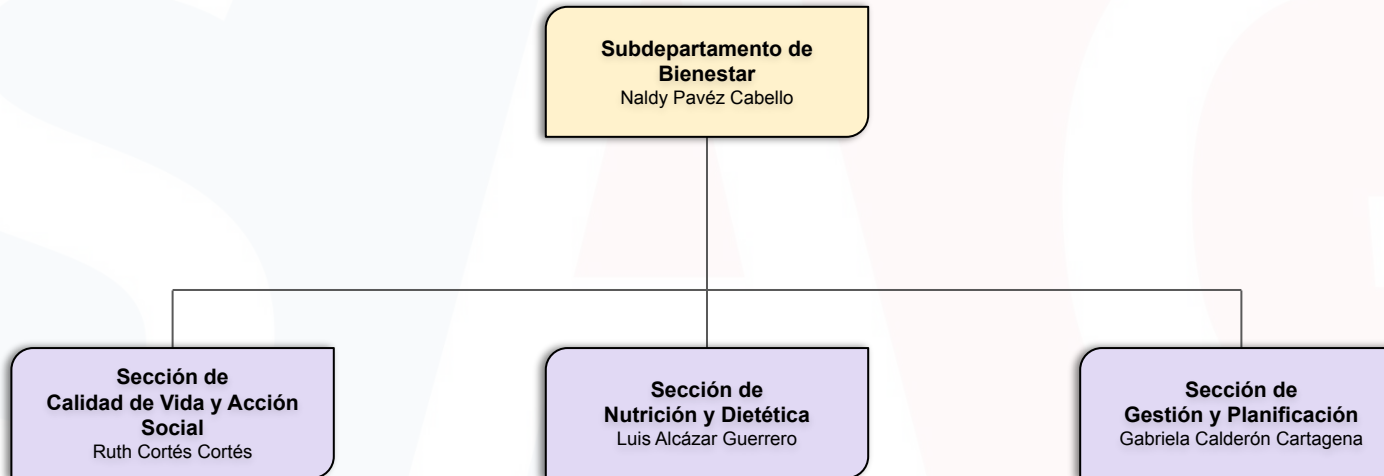

Simbología

- Dirección / Subdirección / Direcciones Regionales
- Divisiones
- Departamentos
- Subdepartamentos
- Secciones
- (s) Subrogancia

Organigrama

Servicio Agrícola y Ganadero

Subdepartamento de Desarrollo Organizacional



Resoluciones que amparan la estructura organizacional del SAG

**Subdepartamento de
Desarrollo Organizacional**
Pilar Llanos Ruz (s)

**Sección de
Desarrollo Organizacional**
Tamara Alaniz Meza



Organigrama

Servicio Agrícola y Ganadero

Subdepartamento de Desempeño Organizacional

Simbología

- Dirección / Subdirección / Direcciones Regionales
- Divisiones
- Departamentos
- Subdepartamentos
- Secciones
- (s) Subrogancia

Resoluciones que amparan la estructura organizacional del SAG

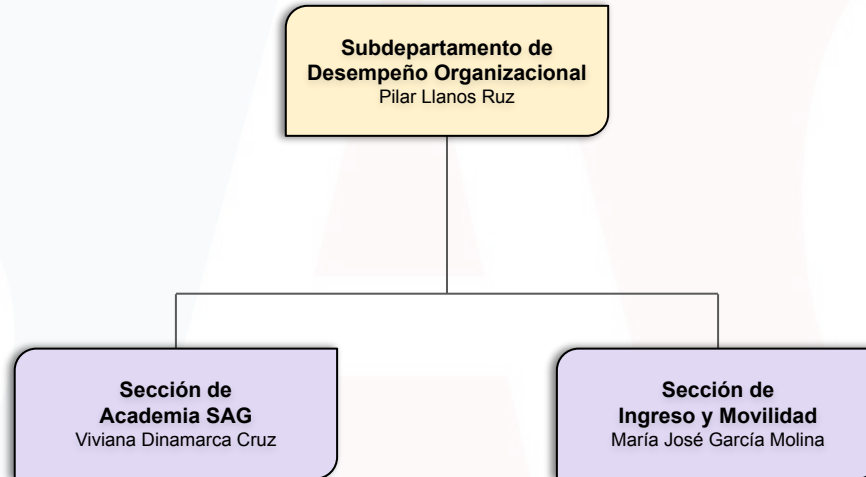



Organigrama

Servicio Agrícola y Ganadero

Subdepartamento de Dotación y Remuneraciones

Simbología

- Dirección / Subdirección / Direcciones Regionales
- Divisiones
- Departamentos
- Subdepartamentos
- Secciones
- (s) Subrogancia

Resoluciones que amparan la estructura organizacional del SAG

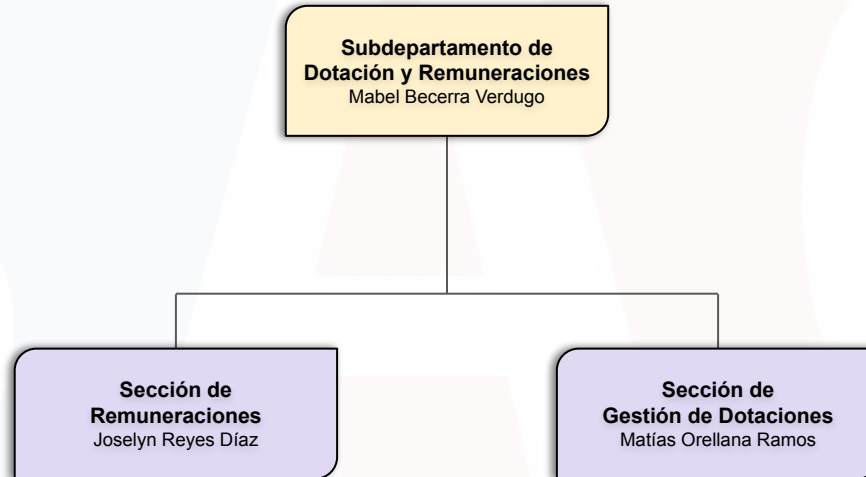



Organigrama

Servicio Agrícola y Ganadero

Subdepartamento de Personal

Simbología

- Dirección / Subdirección / Direcciones Regionales
- Divisiones
- Departamentos
- Subdepartamentos
- Secciones
- (s) Subrogancia

Resoluciones que amparan la estructura organizacional del SAG

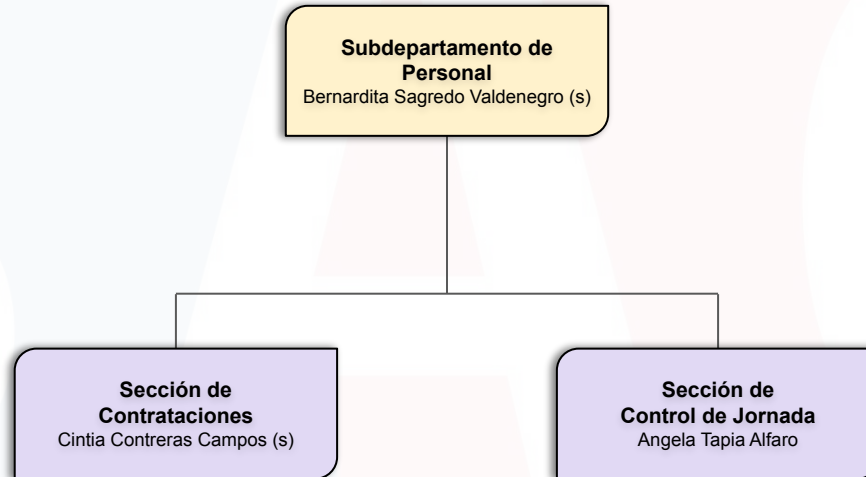



Organigrama

Servicio Agrícola y Ganadero

Departamento de Tecnologías de Información

Simbología

- Dirección / Subdirección / Direcciones Regionales
- Divisiones
- Departamentos
- Subdepartamentos
- Secciones
- (s) Subrogancia

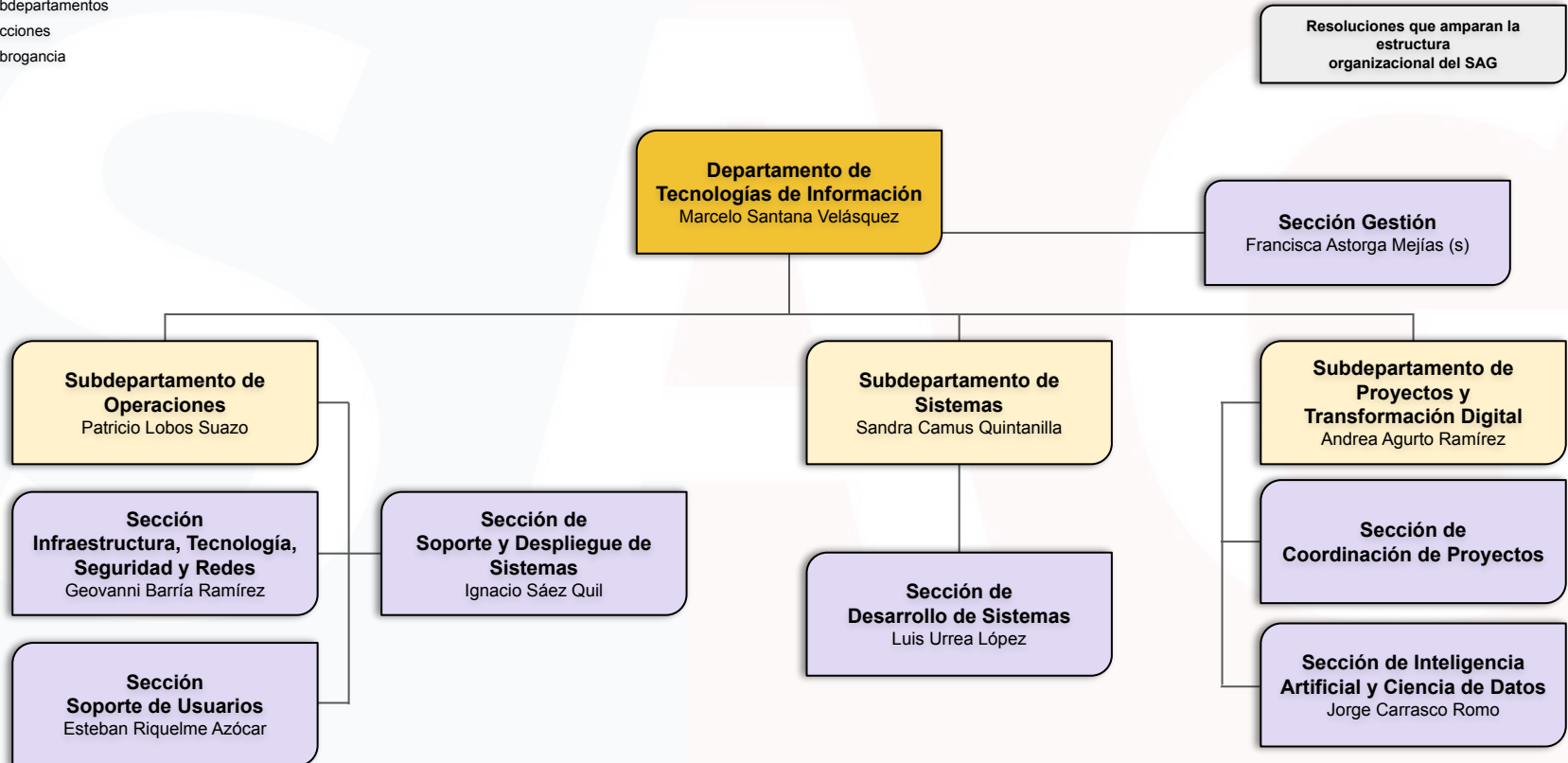



Organigrama

Servicio Agrícola y Ganadero

Subdirección de Gestión Técnica

Simbología

- Dirección / Subdirección / Direcciones Regionales
- Divisiones
- Departamentos
- Subdepartamentos
- Secciones
- (s) Subrogancia

Resoluciones que amparan la estructura organizacional del SAG





Simbología

- Dirección / Subdirección / Direcciones Regionales
- Divisiones
- Departamentos
- Subdepartamentos
- Secciones
- (s) Subrogancia

Organigrama

Servicio Agrícola y Ganadero

División de Protección Agrícola-Forestal y Semillas

Resoluciones que amparan la estructura organizacional del SAG

División de Protección Agrícola-Forestal y Semillas
Marco Muñoz Fuenzalida (s)

Sección Gestión
Jacqueline García Cheuquel

Departamento de Regulación y Control de Insumos y Productos Silvoagrícolas
Bárbara Recabarren Vallejos

Departamento de Regulación y Certificación Fitosanitaria
Rodrigo Barra Orellana

Departamento de Sanidad Vegetal
Álvaro Garrido Jerez

Departamento de Semillas y Plantas
Sandra Bustos Orellana



Organigrama

Servicio Agrícola y Ganadero

Departamento de Regulación y Control de Insumos
y Productos Silvoagrícolas

Simbología

- Dirección / Subdirección / Direcciones Regionales
- Divisiones
- Departamentos
- Subdepartamentos
- Secciones
- (s) Subrogancia

Resoluciones que amparan la
estructura
organizacional del SAG

**Departamento de Regulación
y Control de Insumos y
Productos Silvoagrícolas**
Bárbara Recabarren Vallejos

**Subdepartamento de
Autorización y Evaluación
de Plaguicidas**
Lucía Valenzuela Baraibar

**Subdepartamento de Control
de Plaguicidas, Fertilizantes,
Bioestimulantes e Inocuidad**
Pablo Reyes Muñoz

**Subdepartamento de
Viñas, Vinos y Bebidas
Alcohólicas**
Joaquín Almarza Serrano

**Sección de
Registro de Plaguicidas**
Angélica Chamorro Catalán

**Sección de
Post Registro de Plaguicidas**
Patricio Blanco Cabrera

Organigrama Servicio Agrícola y Ganadero

Departamento de Regulación y Certificación Fitosanitaria



Simbología

- Dirección / Subdirección / Direcciones Regionales
- Divisiones
- Departamentos
- Subdepartamentos
- Secciones
- (s) Subrogancia

Resoluciones que amparan la estructura organizacional del SAG

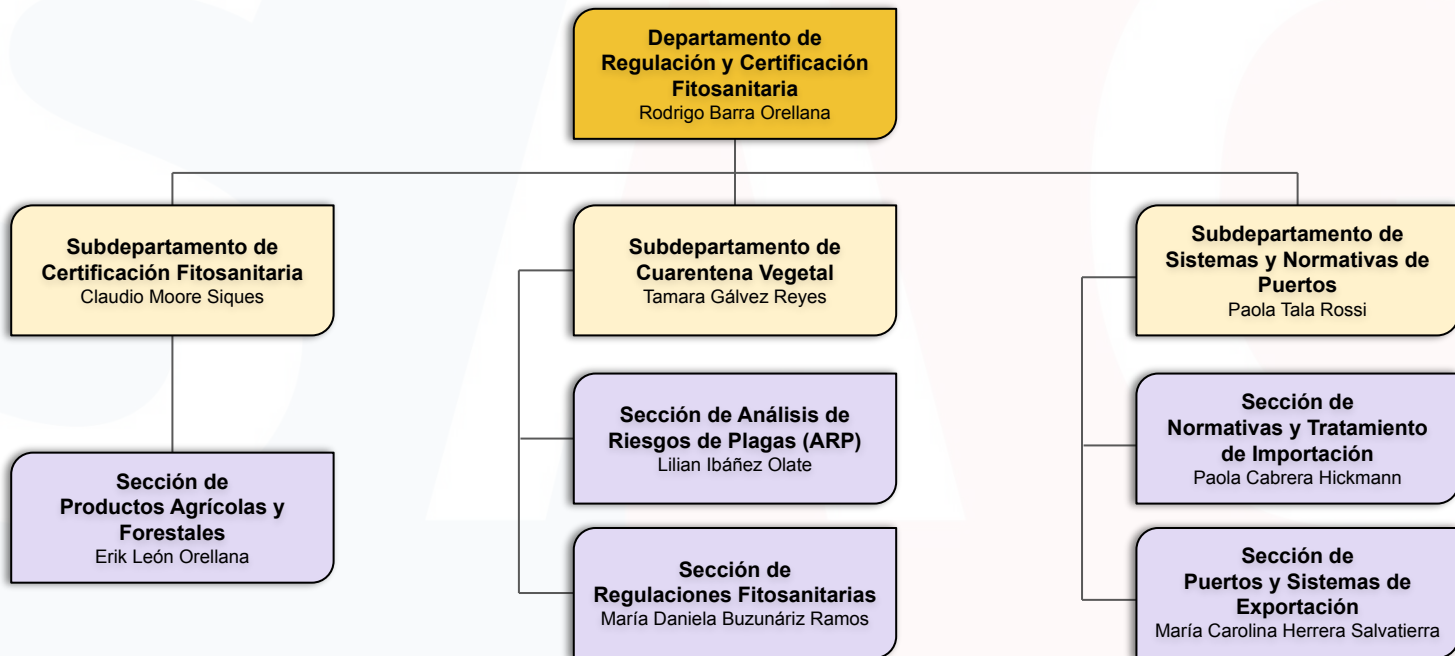



Organigrama

Servicio Agrícola y Ganadero

Departamento de Sanidad Vegetal

Simbología

- Dirección / Subdirección / Direcciones Regionales
- Divisiones
- Departamentos
- Subdepartamentos
- Secciones
- (s) Subrogancia

Resoluciones que amparan la estructura organizacional del SAG

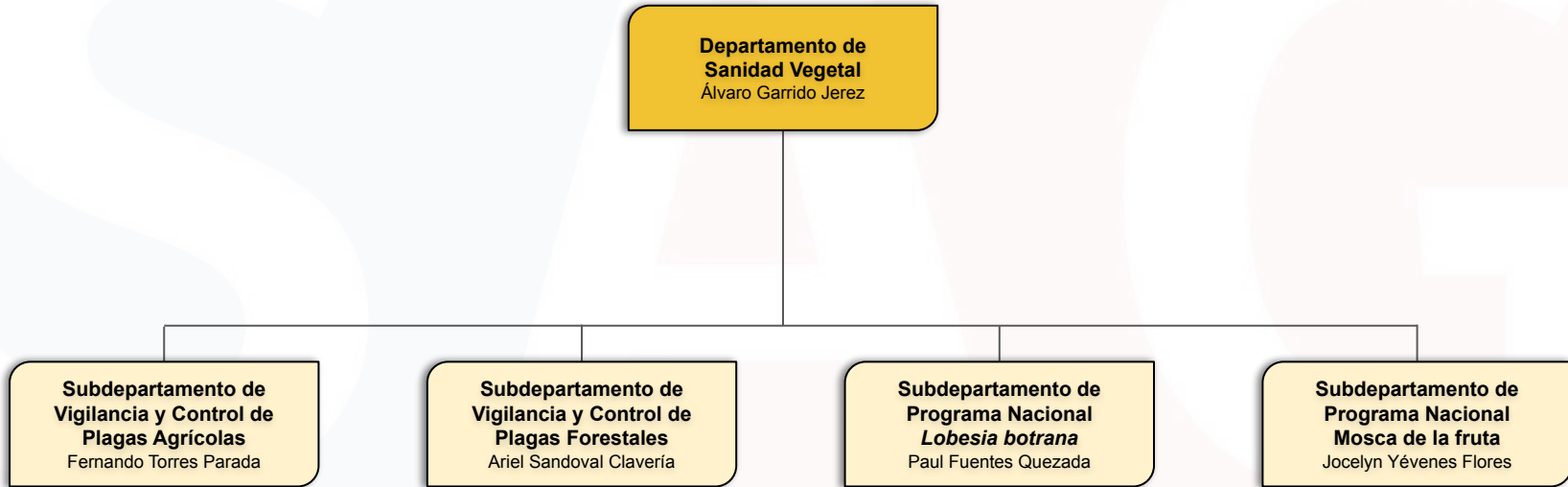



Organigrama

Servicio Agrícola y Ganadero

Departamento de Semillas y Plantas

Simbología

- Dirección / Subdirección / Direcciones Regionales
- Divisiones
- Departamentos
- Subdepartamentos
- Secciones
- (s) Subrogancia

Resoluciones que amparan la estructura organizacional del SAG

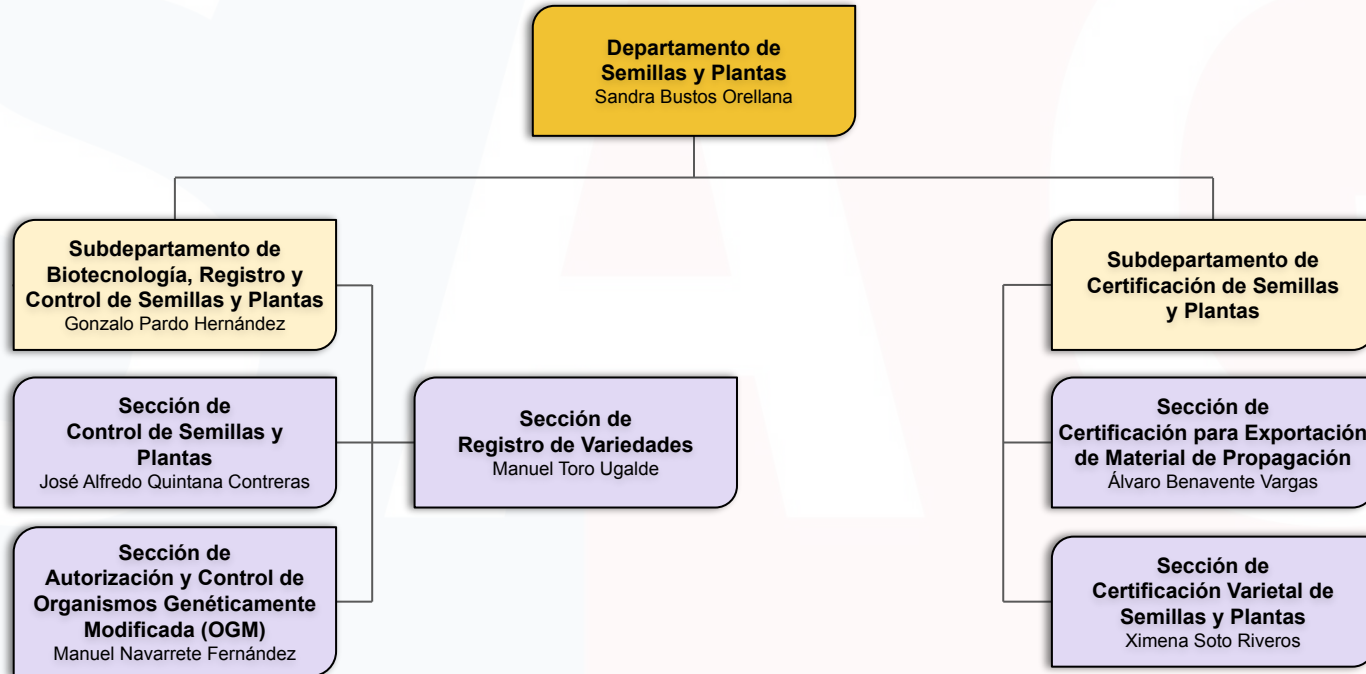



Organigrama

Servicio Agrícola y Ganadero

División de Protección Pecuaria

Simbología

- Dirección / Subdirección / Direcciones Regionales
- Divisiones
- Departamentos
- Subdepartamentos
- Secciones
- (s) Subrogancia

Resoluciones que amparan la estructura organizacional del SAG

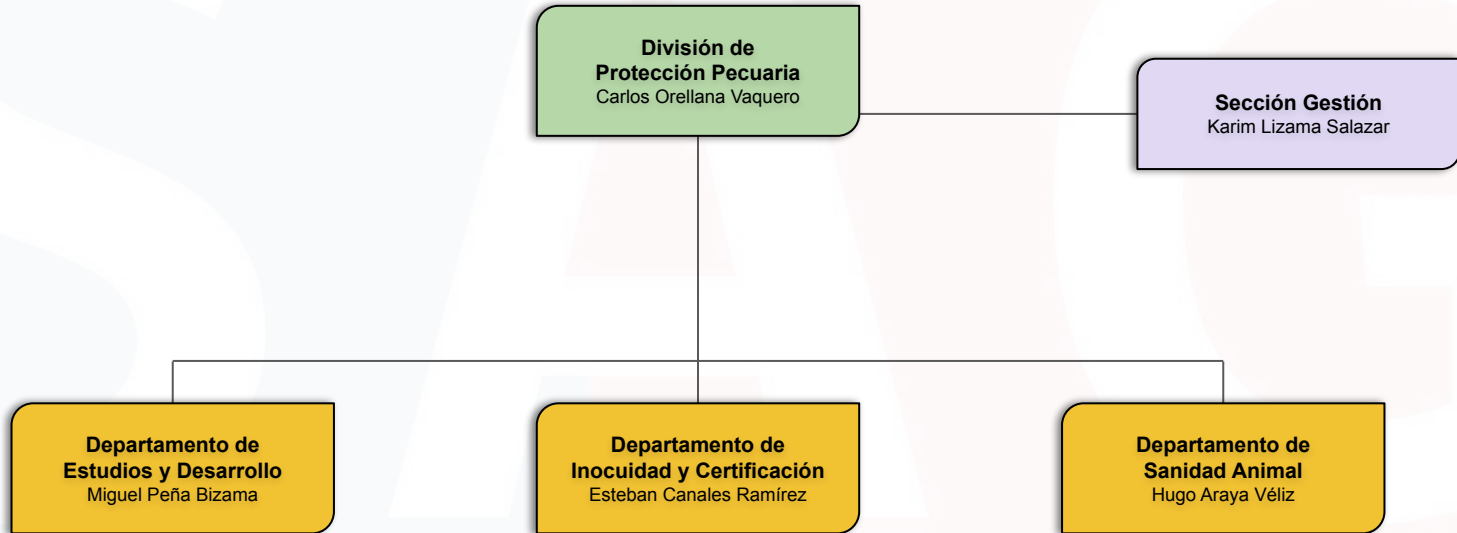



Simbología

- Dirección / Subdirección / Direcciones Regionales
- Divisiones
- Departamentos
- Subdepartamentos
- Secciones
- (s) Subrogancia

Organigrama

Servicio Agrícola y Ganadero

Departamento de Estudios y Desarrollo

Resoluciones que amparan la estructura organizacional del SAG

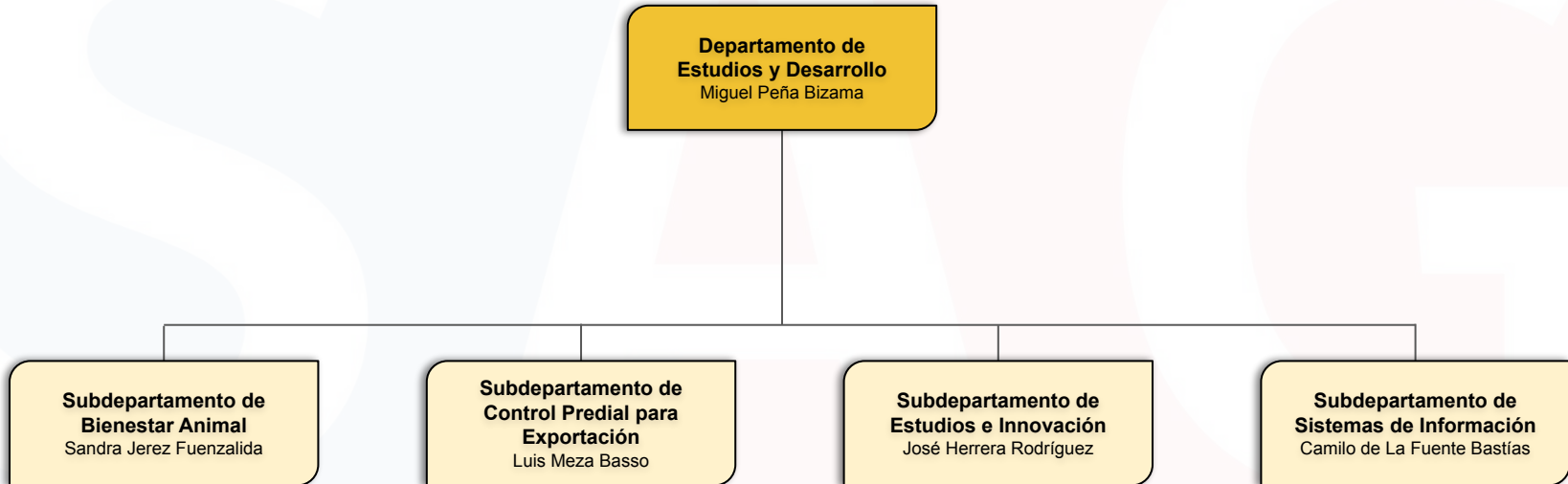



Organigrama

Servicio Agrícola y Ganadero

Departamento de Inocuidad y Certificación

Simbología

- Dirección / Subdirección / Direcciones Regionales
- Divisiones
- Departamentos
- Subdepartamentos
- Secciones
- (s) Subrogancia

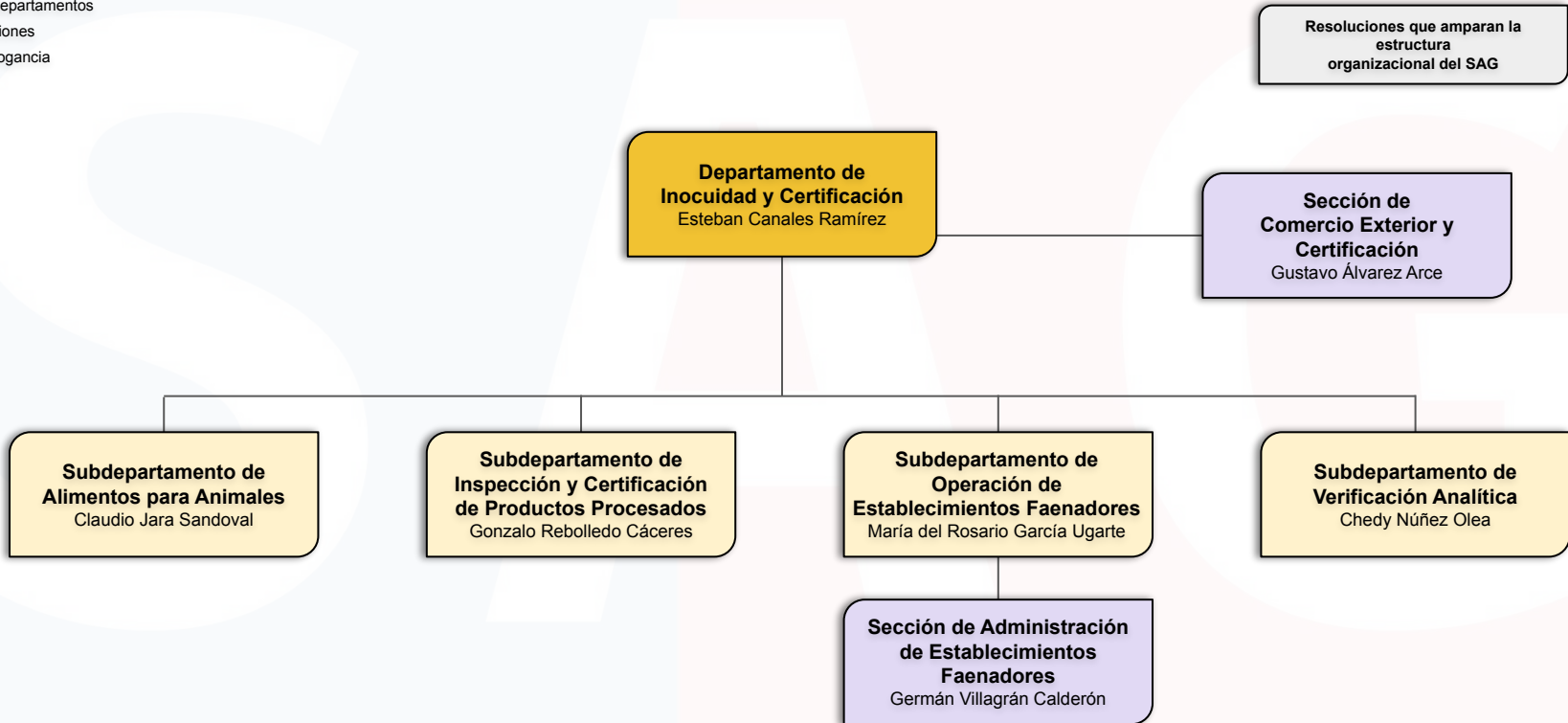

Organigrama Servicio Agrícola y Ganadero

Departamento de Sanidad Animal



Simbología

- Dirección / Subdirección / Direcciones Regionales
- Divisiones
- Departamentos
- Subdepartamentos
- Secciones
- (s) Subrogancia

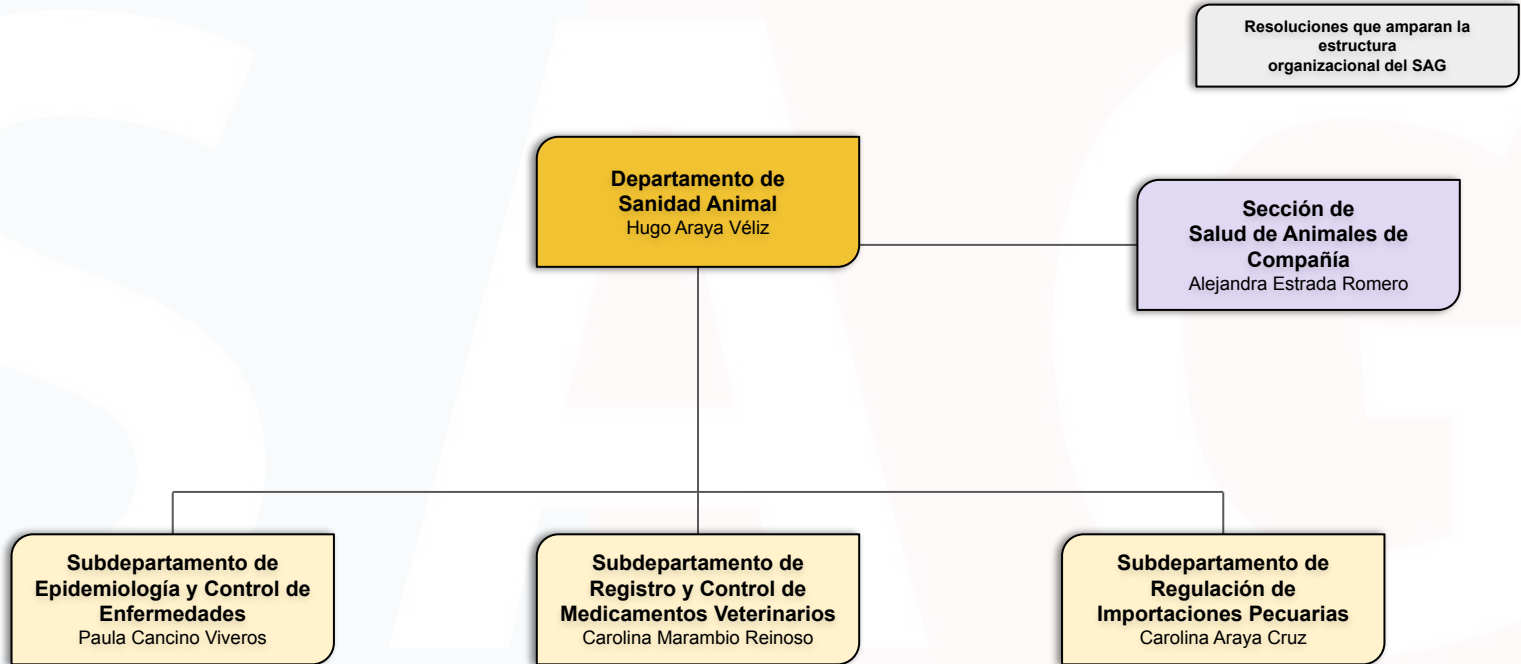



Organigrama Servicio Agrícola y Ganadero

División de Protección de los
Recursos Naturales Renovables

Simbología

- Dirección / Subdirección / Direcciones Regionales
- Divisiones
- Departamentos
- Subdepartamentos
- Secciones
- (s) Subrogancia

Resoluciones que amparan la
estructura
organizacional del SAG

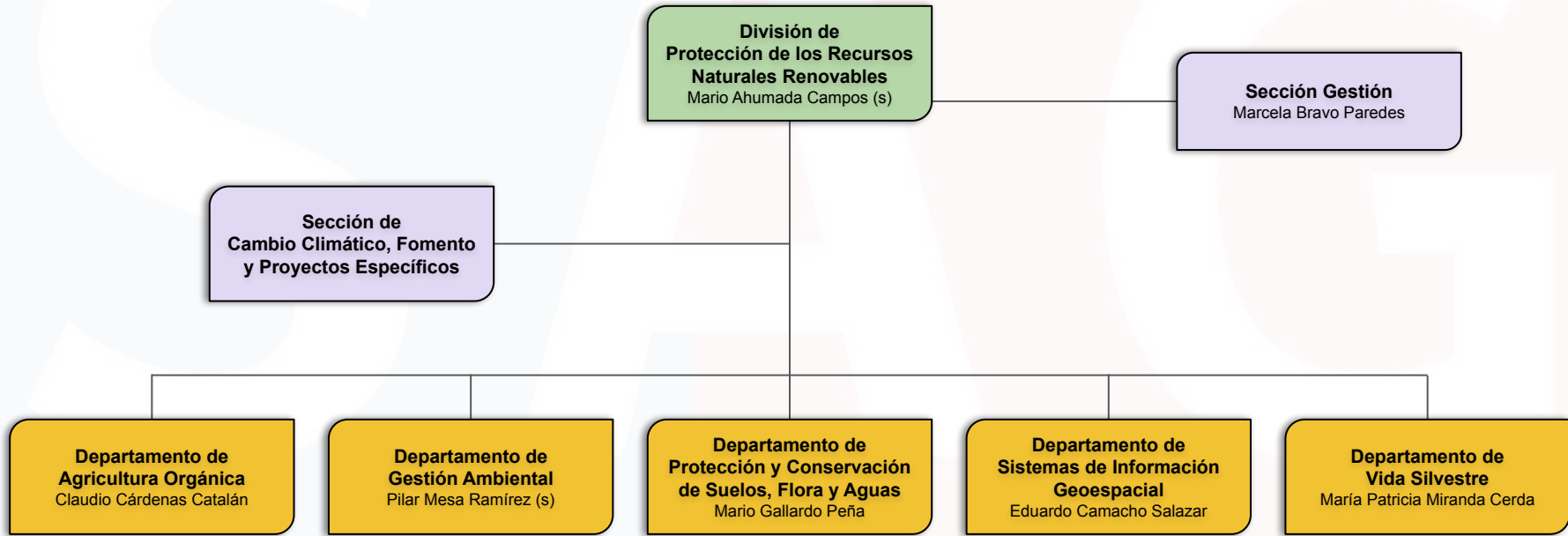

Organigrama Servicio Agrícola y Ganadero

División de Control de Frontera



Simbología

- Dirección / Subdirección / Direcciones Regionales
- Divisiones
- Departamentos
- Subdepartamentos
- Secciones
- (s) Subrogancia

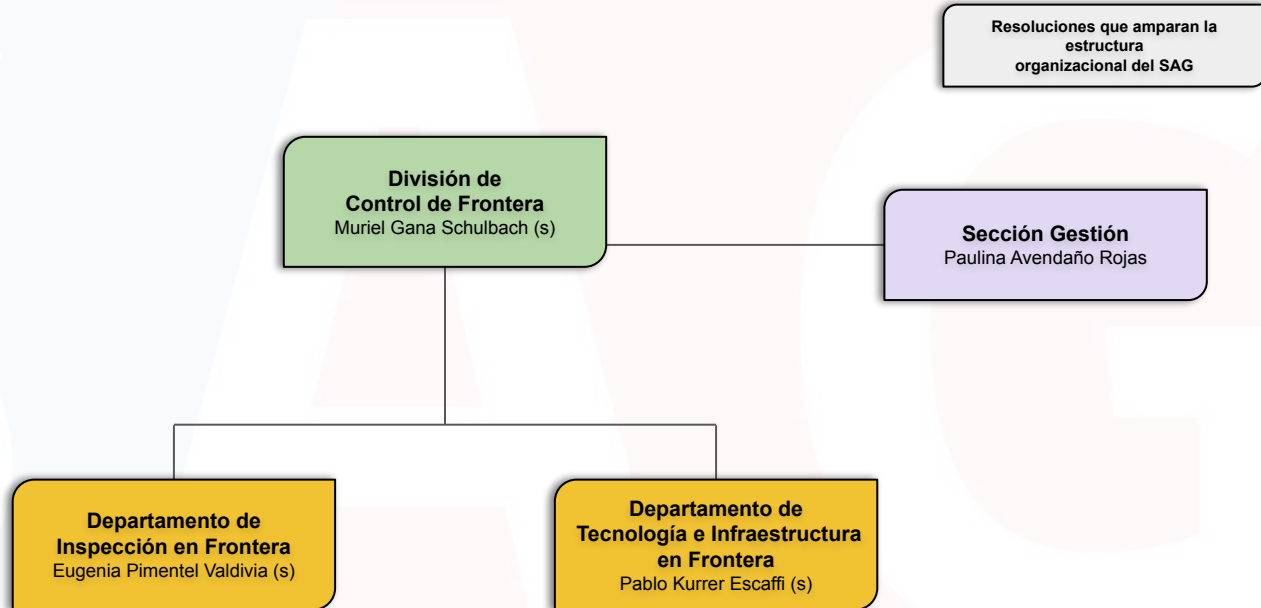



Organigrama

Servicio Agrícola y Ganadero

Departamento de Asuntos Internacionales

Simbología

- Dirección / Subdirección / Direcciones Regionales
- Divisiones
- Departamentos
- Subdepartamentos
- Secciones
- (s) Subrogancia

Resoluciones que amparan la estructura organizacional del SAG

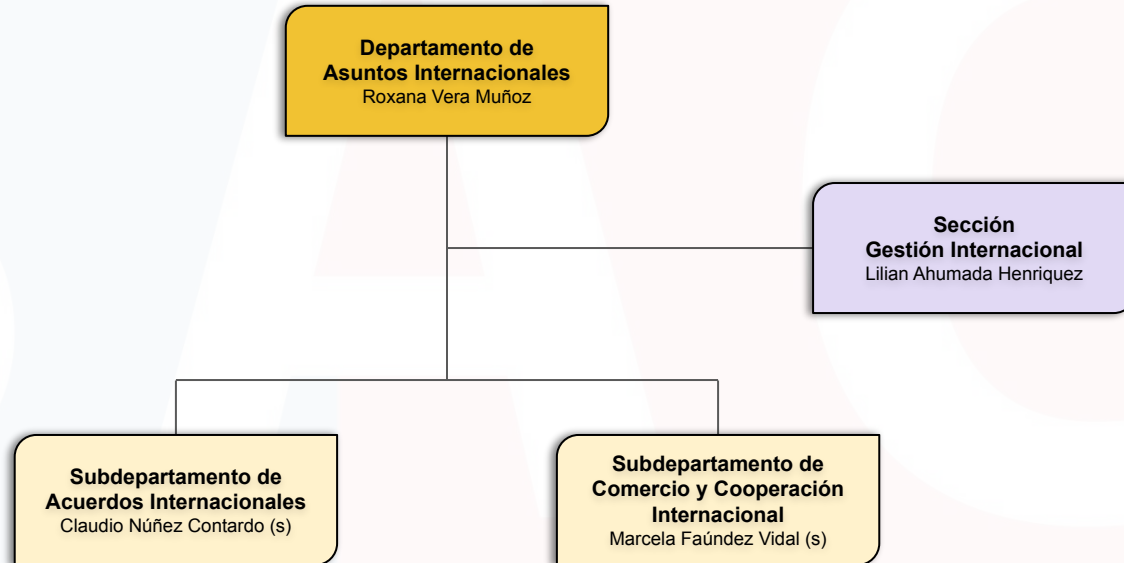



Simbología

- Dirección / Subdirección / Direcciones Regionales
- Divisiones
- Departamentos
- Subdepartamentos
- Secciones
- (s) Subrogancia

Organigrama Servicio Agrícola y Ganadero

Departamento de Transacciones Comerciales
y Autorización de Terceros

Resoluciones que amparan la
estructura
organizacional del SAG

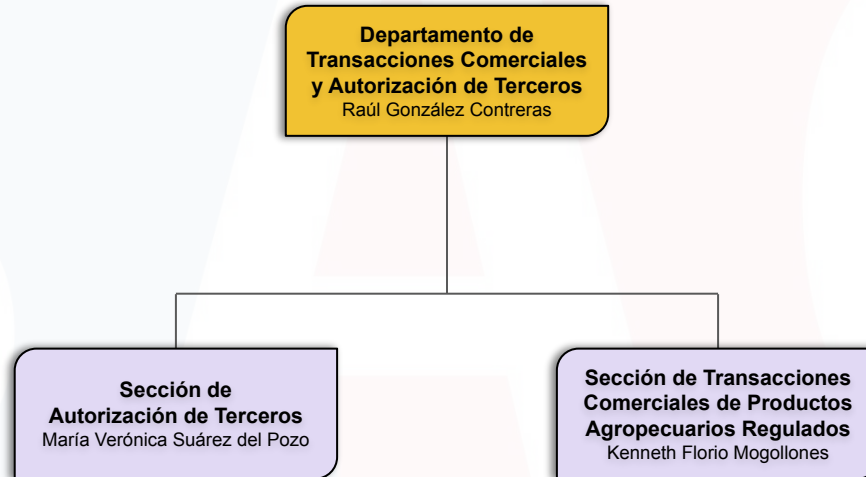



Simbología

- Dirección / Subdirección / Direcciones Regionales
- Divisiones
- Departamentos
- Subdepartamentos
- Secciones
- (s) Subrogancia

Organigrama Servicio Agrícola y Ganadero

Departamento de Inteligencia Fitozoosanitaria
y de los Recursos Naturales

Resoluciones que amparan la
estructura
organizacional del SAG

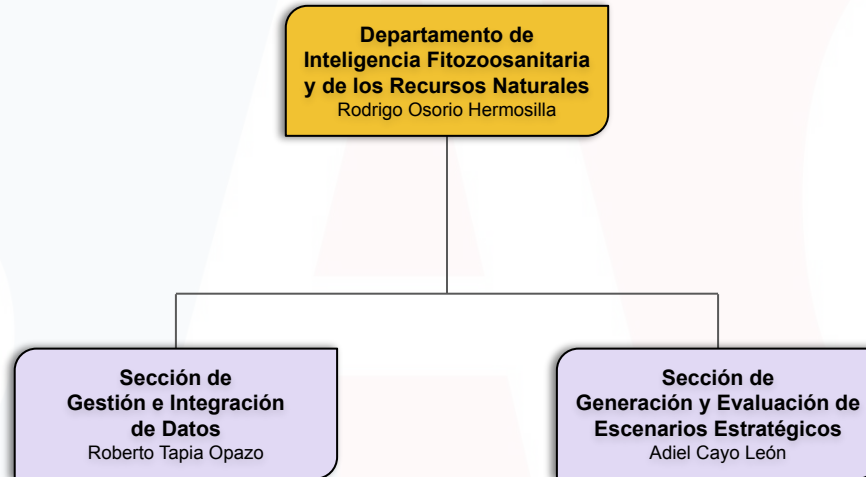



Organigrama

Servicio Agrícola y Ganadero

Departamento Red SAG de Laboratorios

Simbología

- Dirección / Subdirección / Direcciones Regionales
- Divisiones
- Departamentos
- Subdepartamentos
- Secciones
- (s) Subrogancia

Resoluciones que amparan la estructura organizacional del SAG

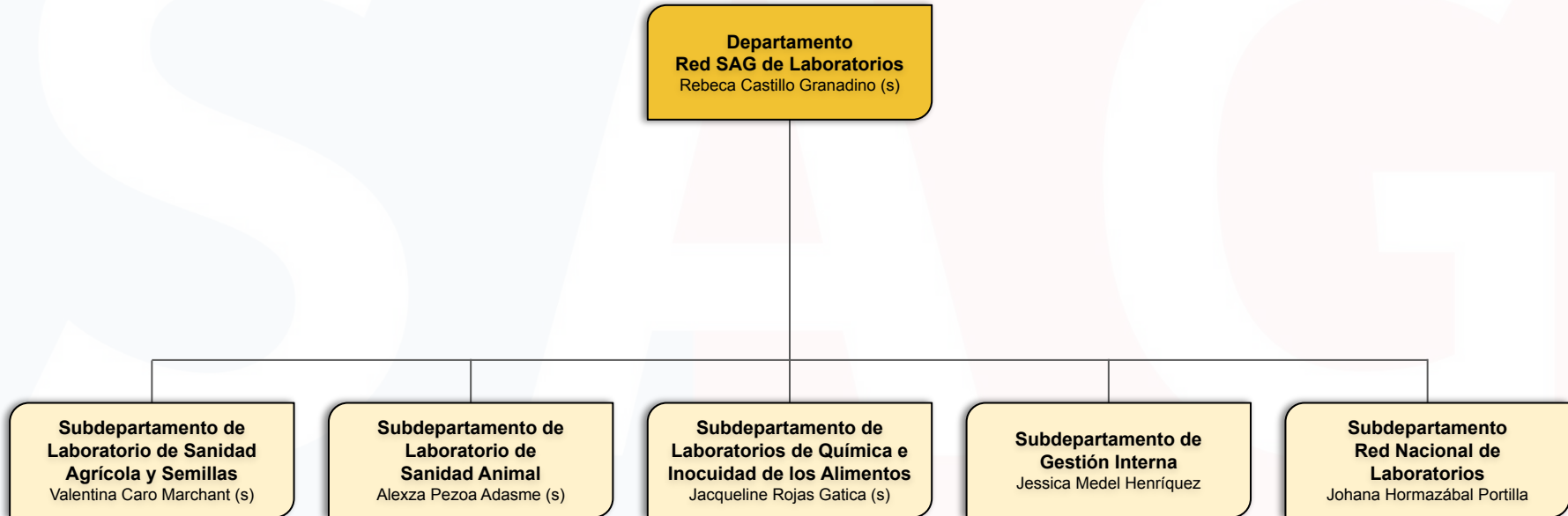

Simbología

- Dirección / Subdirección / Direcciones Regionales
- Divisiones
- Departamentos
- Subdepartamentos
- Secciones
- (s) Subrogancia

Organigrama Servicio Agrícola y Ganadero

Subdepartamento de Laboratorios de
Sanidad Agrícola y Semillas



Resoluciones que amparan la
estructura
organizacional del SAG

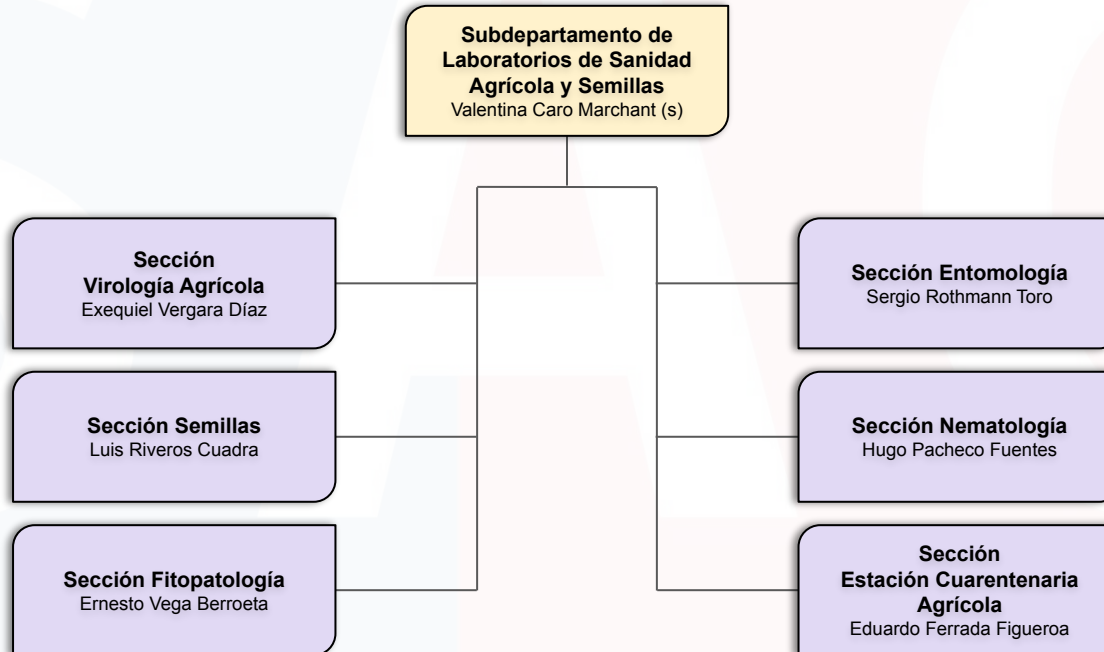

Organigrama Servicio Agrícola y Ganadero

Subdepartamento de Laboratorios de
Sanidad Animal



Simbología

- Dirección / Subdirección / Direcciones Regionales
- Divisiones
- Departamentos
- Subdepartamentos
- Secciones
- (s) Subrogancia

Resoluciones que amparan la
estructura
organizacional del SAG

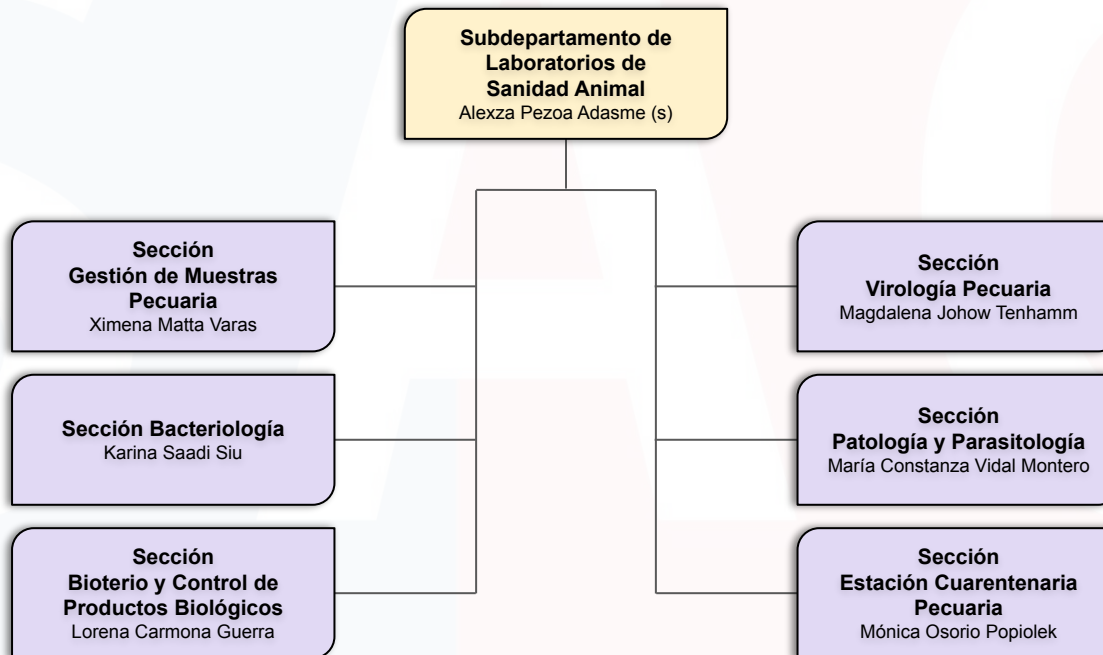



Organigrama

Servicio Agrícola y Ganadero

Subdepartamento de Laboratorios de Química e
Inocuidad de los Alimentos

Simbología

- Dirección / Subdirección / Direcciones Regionales
- Divisiones
- Departamentos
- Subdepartamentos
- Secciones
- (s) Subrogancia

Resoluciones que amparan la
estructura
organizacional del SAG

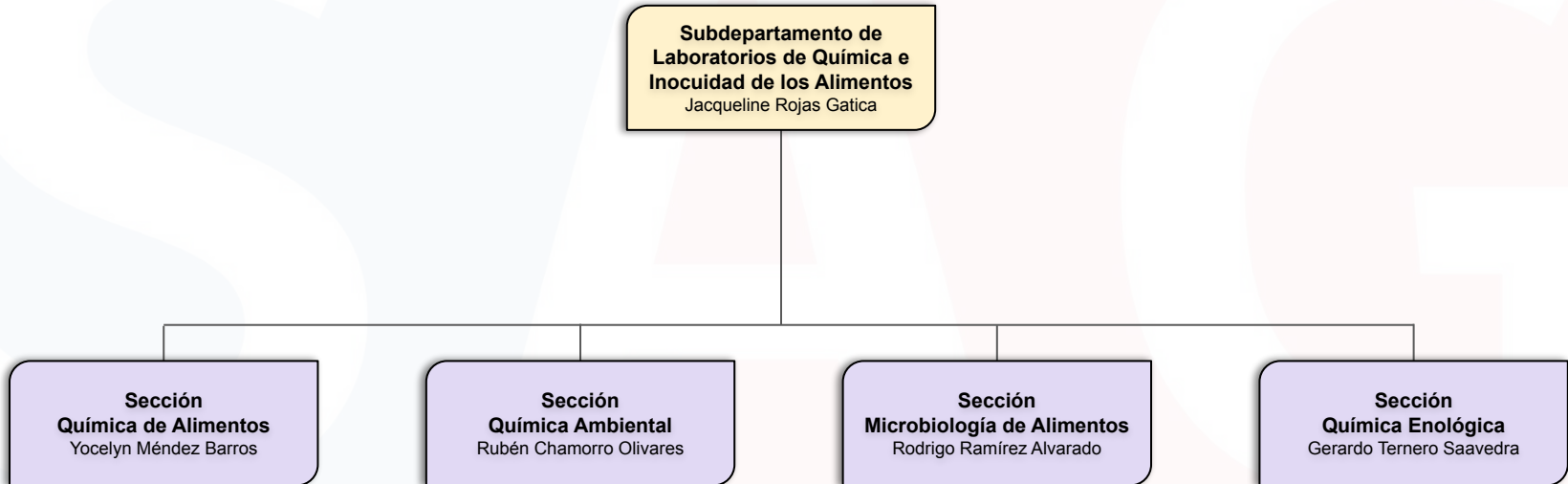



Organigrama

Servicio Agrícola y Ganadero

Subdepartamento de Gestión Interna

Simbología

- Dirección / Subdirección / Direcciones Regionales
- Divisiones
- Departamentos
- Subdepartamentos
- Secciones
- (s) Subrogancia

Resoluciones que amparan la estructura organizacional del SAG

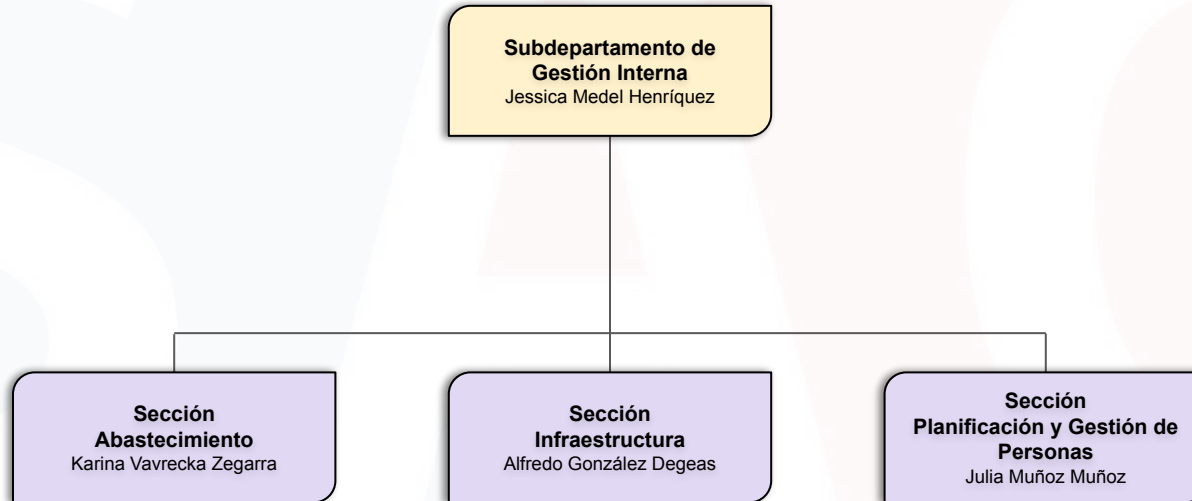

Organigrama Servicio Agrícola y Ganadero

Resoluciones que amparan estructura
organizacional del SAG



Dirección Nacional

[Resolución Exenta N° 6.068](#)

6 de septiembre de 2025

[Resolución Exenta N° 835](#)

7 de febrero de 2017

División Subdirección de Operaciones

[Resolución Exenta N° 3.573](#)

24 de abril de 2026

[Resolución Exenta N° 3.011](#)

10 de abril de 2026

[Resolución Exenta N° 1.501](#)

4 de marzo de 2025

División Subdirección Nacional

[Resolución Exenta N° 3.573](#)

24 de abril de 2026

[Resolución Exenta N° 2.550](#)

26 de marzo de 2026

[Resolución Exenta N° 1.501](#)

4 de marzo de 2025

División Jurídica

[Resolución Exenta N° 5.478](#)

14 de agosto de 2024

División Gestión Estratégica

[Resolución Exenta N° 8.685](#)

18 de diciembre de 2020

[Resolución Exenta N° 7.630](#)

15 de diciembre de 2016

[Resolución Exenta N° 1.333](#)

16 de marzo de 2016

División de Protección Agrícola-Forestal y Semillas

[Resolución Exenta N° 2.547](#)

26 de marzo de 2026

[Resolución Exenta N° 7.268](#)

13 de diciembre de 2022

[Resolución Exenta N° 2.616](#)

29 de abril de 2021

[Resolución Exenta N° 2.607](#)

29 de abril de 2021

División de Protección Pecuaria

[Resolución Exenta N° 2.843](#)

12 de mayo de 2021

[Resolución Exenta N° 2.197](#)

2 de mayo de 2016

División de Protección de los Recursos Naturales Renovables

[Resolución Exenta N° 1.910](#)

9 de marzo de 2026

[Resolución Exenta N° 7.236](#)

20 de noviembre de 2023

[Resolución Exenta N° 735](#)

3 de febrero de 2017

División de Control de Frontera

[Resolución Exenta N° 9.897](#)

16 de diciembre de 2019

[Resolución Exenta N° 1.631](#)

1 de marzo de 2019

Organigrama Servicio Agrícola y Ganadero

Resoluciones que amparan estructura
organizacional del SAG



Departamento de Administración y Finanzas

[Resolución Exenta N° 1.332](#)
16 de marzo de 2016

Departamento de Auditoría Interna

[Resolución Exenta N° 6.101](#)
4 de octubre de 2018

Departamento de Comunicaciones y Participación Ciudadana

[Resolución Exenta N° 9.274](#)
10 de diciembre de 2015

[Resolución Exenta N° 4.703](#)
24 de junio de 2014

Departamento de Gestión y Desarrollo de Personas

[Resolución Exenta N° 6.552](#)
10 de noviembre de 2022

[Resolución Exenta N° 3.322](#)
28 de mayo de 2021

[Resolución Exenta N° 6.102](#)
4 de octubre de 2018

Departamento de Tecnologías de Información

[Resolución Exenta N° 2.533](#)
12 de abril de 2024

[Resolución Exenta N° 715](#)
24 de enero de 2020

[Resolución Exenta N° 5.987](#)
9 de agosto de 2019

Departamento de Asuntos Internacionales

[Resolución Exenta N° 7.195](#)
10 de septiembre de 2025

[Resolución Exenta N° 1.644](#)
14 de marzo de 2021

[Resolución Exenta N° 1.631](#)
1 de marzo de 2019

[Resolución Exenta N° 1.148](#)
21 de febrero de 2017

Departamento de Transacciones Comerciales y Autorización de Terceros

[Resolución Exenta N° 7.030](#)
17 de octubre de 2024

Departamento Red SAG de Laboratorios

[Resolución Exenta N° 8.711](#)
21 de diciembre de 2020

[Resolución Exenta N° 715](#)
24 de enero de 2020

Departamento de Inteligencia Fitoosanitaria y de los Recursos Naturales

[Resolución Exenta N° 6.232](#)
7 de agosto de 2025

[Resolución Exenta N° 10.953](#)
18 de diciembre de 2025

Sección Equidad de Género

[Resolución Exenta N° 10.953](#)
18 de diciembre de 2025

Organigrama Servicio Agrícola y Ganadero

Resoluciones que amparan estructura
organizacional del SAG



Estructura Regional

[Resolución Exenta N° 8.189](#)
28 de diciembre de 2023

Región de Arica y Parinacota

[Resolución Exenta N° 1.548](#)
5 de diciembre de 2025

[Resolución Exenta N° 10.410](#)
3 de diciembre de 2025

Región de Coquimbo

[Resolución Exenta N° 738](#)
26 de agosto de 2024

Región de Tarapacá

[Resolución Exenta N° 52](#)
20 de abril de 2022

Región de Valparaíso

[Resolución Exenta N° 1.342](#)
15 de julio de 2024

Región de Antofagasta

[Resolución Exenta N° 402](#)
9 de julio de 2024

Región Metropolitana

[Resolución Exenta N° 437](#)
28 de febrero de 2022

Región de Atacama

[Resolución Exenta N° 116](#)
4 de marzo de 2022

Región del Libertador General Bernardo O'Higgins

[Resolución Exenta N° 218](#)
26 de abril de 2022

Organigrama Servicio Agrícola y Ganadero

Resoluciones que amparan estructura
organizacional del SAG



Región del Maule

[Resolución Exenta N° 409](#)
28 de marzo de 2022

Región de Ñuble

[Resolución Exenta N° 247](#)
3 de septiembre de 2024

Región del Biobío

[Resolución Exenta N° 134](#)
9 de julio de 2025

Región de La Araucanía

[Resolución Exenta N° 121](#)
31 de enero de 2022

Región de Los Ríos

[Resolución Exenta N° 737](#)
4 de julio de 2024

Región de Los Lagos

[Resolución Exenta N° 693](#)
19 de julio de 2022

Región de Aysén del General Carlos Ibáñez del Campo

[Resolución Exenta N° 85](#)
1 de julio de 2025

Región de Magallanes y de la Antártica Chilena

[Resolución Exenta N° 417](#)
24 de julio de 2024