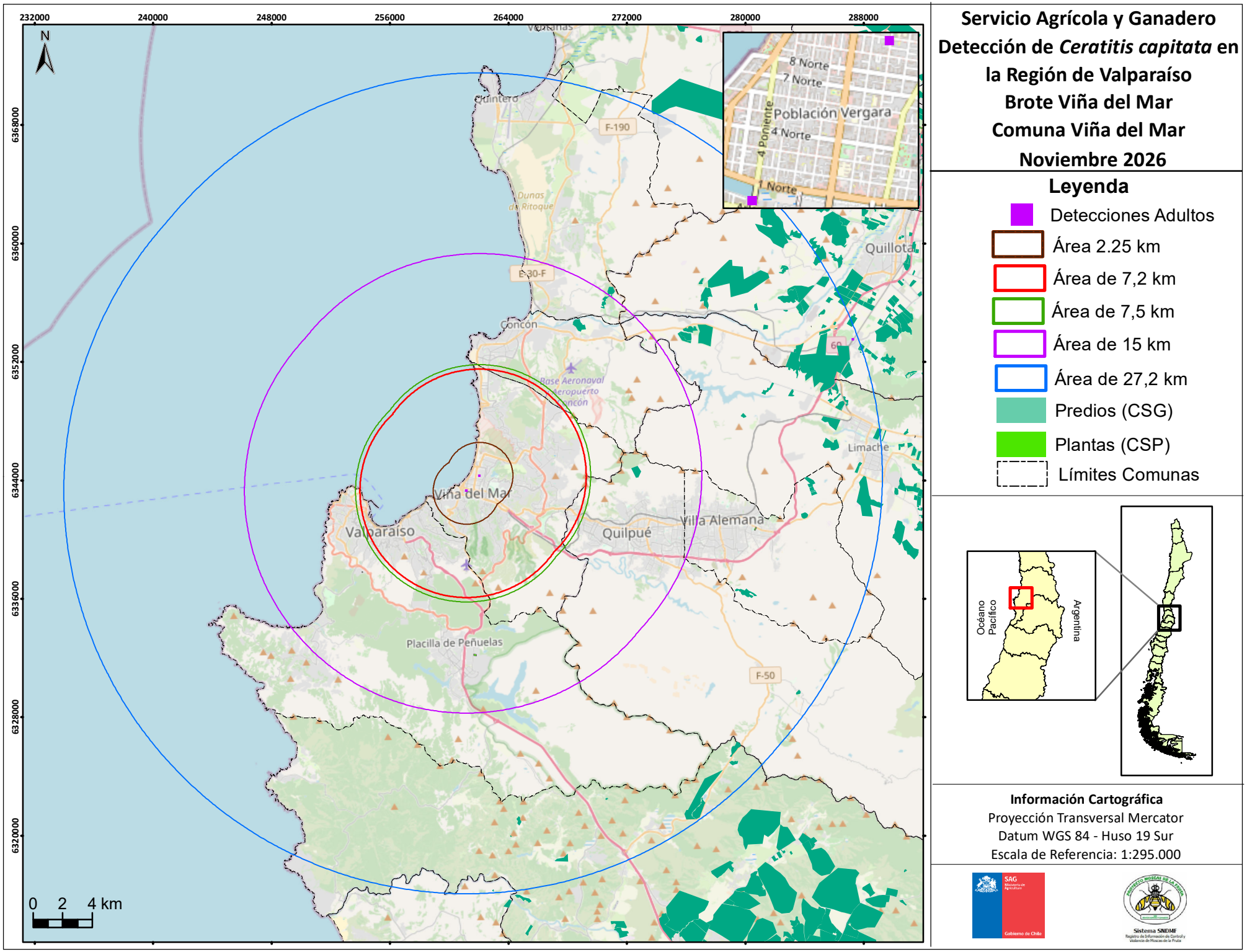

Servicio Agrícola y Ganadero

Detección de *Ceratitis capitata* en la Región de Valparaíso

Brote Viña del Mar

Comuna Viña del Mar

Noviembre 2026

Leyenda

- Detecciones Adultos
- Área 2.25 km
- Área de 7,2 km
- Área de 7,5 km
- Área de 15 km
- Área de 27,2 km
- Predios (CSG)
- Plantas (CSP)
- Límites Comunas

Información Cartográfica

Proyección Transversal Mercator

Datum WGS 84 - Huso 19 Sur

Escala de Referencia: 1:295.000

SAG
Ministerio de Agricultura
Gobierno de Chile

Sistema SNDMF