



# Catastro Vitícola Año 2024

## Informe Ejecutivo

**SERVICIO AGRICOLA Y GANADERO** / División Protección Agrícola, Forestal y Semillas  
Subdepartamento de Viñas, Vinos y Bebidas Alcohólicas  
Avenida Presidente Bulnes 140, piso 3. Santiago.  
Fono: 23451369 - E-mail: [vinas@sag.gob.cl](mailto:vinas@sag.gob.cl)



## Consideraciones generales

El presente Informe Ejecutivo, tiene por objetivo principal entregar una visión general del estado del arte de la superficie plantada de vides destinadas a la producción de vinos. El contenido se basa en la información proporcionada por los productores o tenedores de plantaciones de uvas destinadas a vinificación y elaboración de pisco, la cual es obtenida a través de las declaraciones juradas, efectuadas ante el Servicio, por los usuarios afectos a la ley N° 18.455 al 31 de diciembre en el sistema de declaración en línea del Servicio.

### 1. Declaraciones de Plantaciones totales de Vides para vinificación año 2024.

De acuerdo con la información declarada al Servicio, por los usuarios afectos a la Ley 18.455, para el año de 2024, la superficie total nacional plantada corresponde a **126.249** hectáreas de vides destinadas a la producción de vinos viníferos y pisqueros.

REGIÓN	PISQUERAS (ha)	VINÍFERAS (ha)	TOTAL (ha)
ARICA Y PARINACOTA		15,0	15,0
TARAPACÁ		3,7	3,7
ANTOFAGASTA		5,4	5,4
ATACAMA	561,7	58,8	620,5
COQUIMBO	8.725,7	2.823,6	11.549,3
VALPARAÍSO		7.756,8	7.756,8
L. G. BERNARDO O'HIGGINS		36.026,2	36.026,2
MAULE		48.565,4	48.565,4
ÑUBLE		10.322,7	10.322,7
BIOBÍO		2.321,8	2.321,8
LA ARAUCANÍA		121,3	121,3
LOS RÍOS		23,9	23,9
LOS LAGOS		16,5	16,5
AYSÉN GRAL. CARLOS IBÁÑEZ DEL CAMPO		3,0	3,0
METROPOLITANA DE SANTIAGO		9.443,3	9.443,3
<b>TOTAL NACIONAL</b>	<b>9.287,4</b>	<b>116.961,9</b>	<b>126.249,3</b>

Tabla 1. Superficie Total Nacional en hectáreas, año 2024.

En la tabla número uno, se observa el detalle de la superficie total por cada una de las regiones donde el cultivo tiene expresión. En tal sentido, se observa que la mayor concentración se encuentra en las regiones centrales del L.G.B. O'Higgins y del Maule que suman el 67,0 % de la superficie total nacional.

La superficie total plantada informada para la elaboración de piscos corresponde aproximadamente a **9.287 hectáreas**, distribuidas entre las Regiones de Atacama y Coquimbo. En este contexto, la Región de Coquimbo concentra el 94 % de las plantaciones destinadas a la elaboración de pisco en la zona pisquera.

En la tabla 2, se presenta la evolución de las plantaciones de vides para el periodo 2020-2024, donde se aprecia una tendencia a la baja en la superficie de hectáreas dedicadas al cultivo de uvas para vinificación a nivel nacional. Para el periodo 2023-2024 se observa una reducción de más de **7.400 hectáreas** en comparación con el Catastro del año 2023, lo que representa una disminución total de aproximadamente un 6%.

VIDES DE VINIFICACIÓN	AÑO				
	2020	2021	2022	2023	2024
<b>TOTAL NACIONAL(ha)</b>	145.320,5	139.179,9	138.138,8	133.668,1	126.249,3

Tabla 2. Superficie Total Nacional en hectáreas últimos 5 años.

## 2. Superficies declaradas por tipo de uva de Vinificación.

REGIÓN	VINÍFERAS (ha)		TOTAL (ha)
	BLANCAS	TINTAS	
ARICA Y PARINACOTA		15,0	15,0
TARAPACÁ	2,4	1,3	3,7
ANTOFAGASTA	1,4	4,0	5,4
ATACAMA	24,9	33,9	58,8
COQUIMBO	1.799,6	1.024,0	2.823,6
VALPARAÍSO	5.091,3	2.665,5	7.756,8
L.G. BERNARDO O'HIGGINS	5.753,0	30.273,3	36.026,2
MAULE	13.157,4	35.408,0	48.565,4
ÑUBLE	4.270,0	6.052,7	10.322,7
BIOBÍO	1.083,2	1.238,6	2.321,8
LA ARAUCANÍA	42,8	78,5	121,3
LOS RÍOS	17,5	6,4	23,9
LOS LAGOS	8,2	8,4	16,5
AYSÉN GRAL. CARLOS IBÁÑEZ DEL CAMPO	1,7	1,3	3,0
METROPOLITANA DE SANTIAGO	940,5	7.957,3	8.897,7
<b>TOTAL</b>	<b>32.193,7</b>	<b>84.768,2</b>	<b>116.961,9</b>

Tabla 3. Superficie total variedades viníferas en hectáreas, año 2024.

La tabla número 3, presenta la superficie total de variedades viníferas, correspondiente a **116.961** hectáreas, de las cuales **84.768** hectáreas corresponden a variedades tintas, mientras que **32.193** hectáreas son de variedades blancas, equivalentes a un 72,5 % y 27,5 % respectivamente, del total nacional de variedades viníferas.

En cuanto a la superficie dedicada al cultivo de variedades viníferas a nivel nacional, la Región del Maule destaca al concentrar la mayor extensión se superficie plantada, con **48.565** hectáreas, lo que representa aproximadamente a un 41,5 % del total nacional. La Región del L.G.B. O'Higgins presenta una superficie de **36.026** hectáreas, equivalentes a aproximadamente a 30,8 %. En tercer y cuarto lugar se encuentran las regiones de Ñuble, con **10.322** hectáreas (aprox. 8,8 %), y Metropolitana, con **8.897** hectáreas (aprox. 7,6 %).

Por otra parte, en la evolución de la superficie de plantaciones de vides destinadas a vinificación, en los últimos diecisiete años, se observan variaciones significativas a través del periodo señalado. En el gráfico 1, se puede observar a partir del año 2015, un descenso gradual en la superficie total de vides plantadas hasta el presente catastro vitícola, donde la cantidad de superficie declarada en el año 2024 disminuyó un 6% respecto al catastro 2023.



Gráfico 1. Evolución de la cantidad de hectáreas de vides viníferas (periodo 2008 – 2024).

Así mismo, la evolución de los últimos cinco años muestra una tendencia decreciente en la superficie dedicada al cultivo de uvas de **variedades viníferas**, tanto tintas como blancas, observándose, en relación al catastro 2023, una reducción de **7.474 hectáreas** de plantaciones de vides viníferas; con una disminución de aproximadamente 5.841 hectáreas correspondientes a variedades tintas y aproximadamente 1.633 hectáreas en variedades blancas, correspondiendo a una disminución del 6,4 % para las variedades del tipo tintas y un 4,8 % para las del tipo blancas.

TOTAL NACIONAL (ha)	AÑO				
	2020	2021	2022	2023	2024
VINÍFERAS	136.166,2	130.086,2	129.016,6	124.436,2	116.961,9
BLANCAS	35.717,10	34.053,70	34.016,0	33.827,10	32.193,7
TINTAS	100.449,1	96.032,5	95.000,6	90.609,1	84.768,2
PISQUERAS	9.154,2	9.093,7	9.122,3	9.232,0	9.287,4

Tabla 4. Superficie Total Nacional en hectáreas periodo 2020 a 2025.

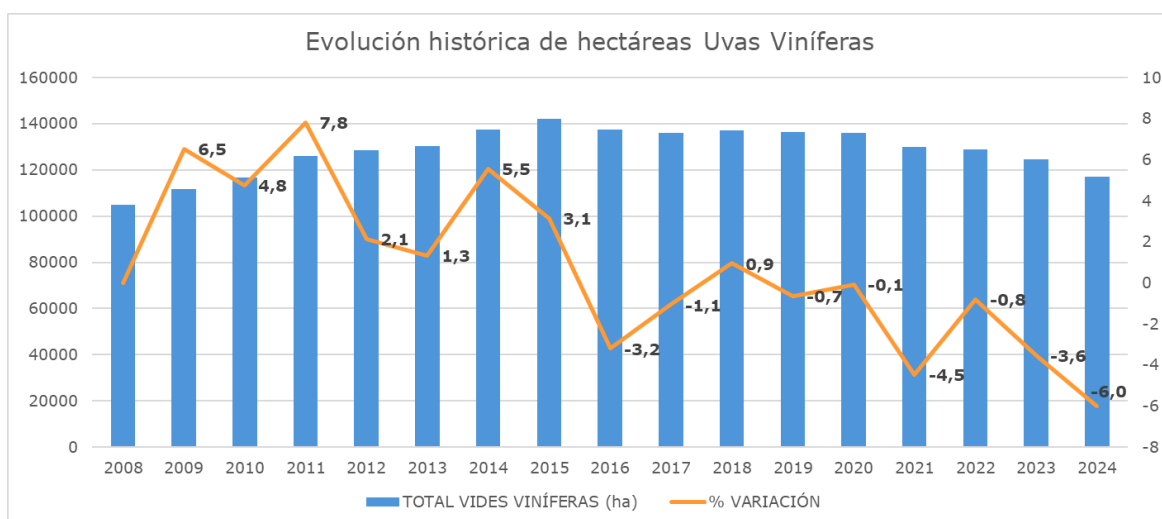
Respecto de las **variedades pisqueras**, las cuales se encuentran establecidas en el Decreto N° 521, que fija Reglamento de la Denominación de Origen Pisco correspondiente e implementado en las regiones de Atacama y Coquimbo, no presentan una variación significativa en el último periodo.

### 3. Variedades con mayor superficie declarada a nivel nacional

Las diez variedades viníferas más cultivadas se presentan detalladamente en el gráfico dos. Entre ellas, el Cabernet-Sauvignon, Sauvignon blanc, País y Carmenere, destacan al abarcar conjuntamente el 56 % de la superficie vinífera a nivel nacional.



Gráfico 2. Variedades más plantadas a nivel nacional en hectáreas.

Por otra parte, en materia de variedades pisqueras, las mayores superficies se encuentran en los cepajes Pedro Jiménez y Moscatel de Austria, las cuales juntas comprenden el 69 % del total nacional.



Gráfico 3. Cantidad de hectáreas y porcentaje de las Variedades pisqueras más plantadas a nivel nacional.

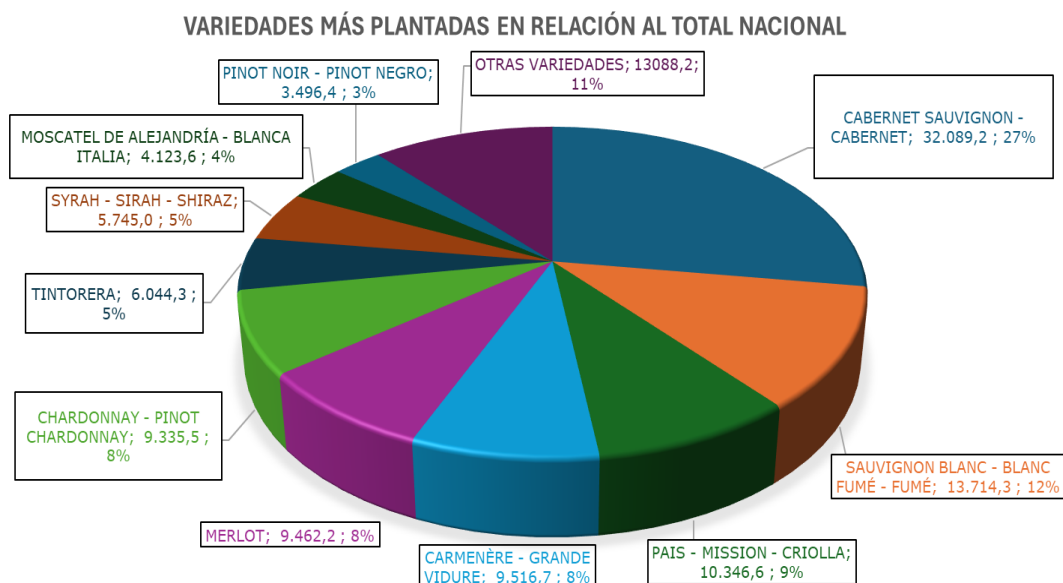

Gráfico 4. Evolución de la superficie de hectáreas de las variedades más plantadas, periodo 2008 al 2024.

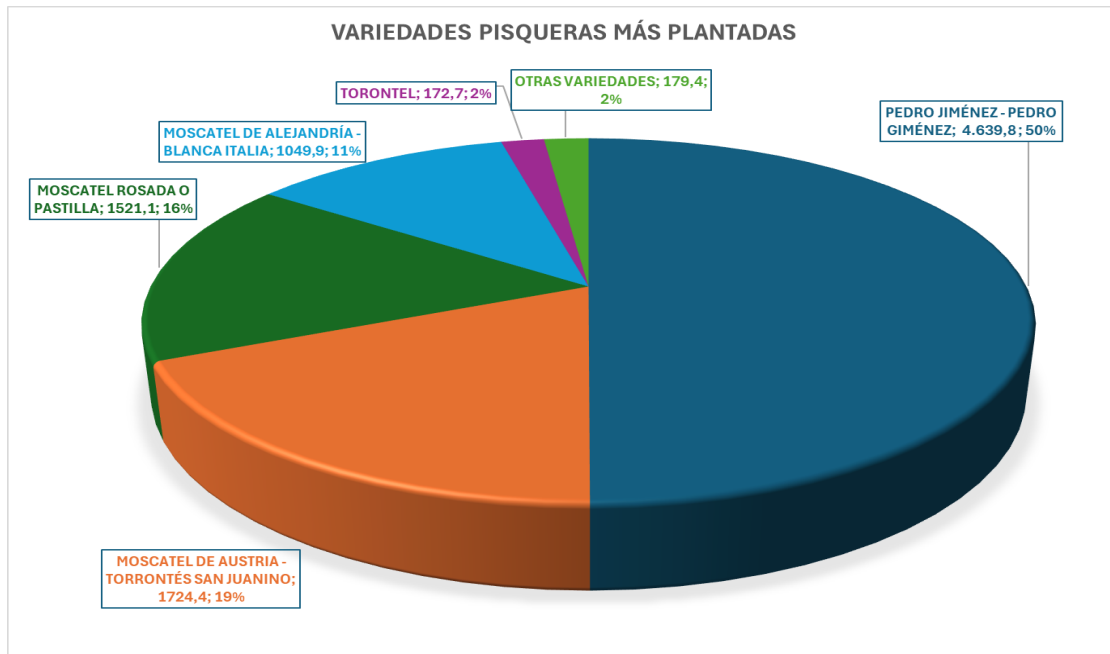

#### 4. Superficies de vides declaradas por zonificación vitícola afectas al Decreto 464 por Región Vitícola.

La Región del Valle Central concentra la mayor superficie vitivinícola del país, con 81.140,8 hectáreas que representan el 82,1 % del total nacional con Denominación de Origen. Le siguen las regiones de Aconcagua (7.738,9 ha), Sur (7.097,5 ha) y Coquimbo (2.701,3 ha), con participaciones intermedias. En contraste, las regiones de Austral (65,5 ha) y Atacama (53,3 ha) presentan superficies significativamente menores. El total nacional de superficie de vides afectas a zonificación vitícola alcanza las 98.797,5 hectáreas, correspondientes exclusivamente a las variedades listadas en el Decreto N.º 464, el cual establece la zonificación vitícola y fija normas para su utilización.

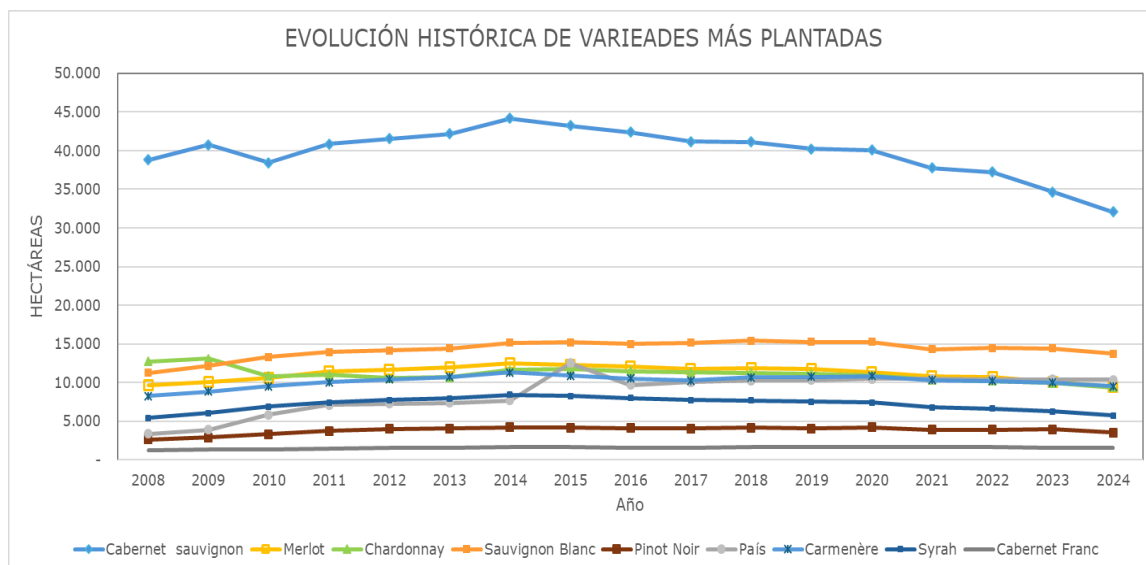
<b>REGIÓN VITÍCOLA</b>	<b>TOTAL (ha)</b>
REGION DE ATACAMA	53,3
REGION DE COQUIMBO	2.701,3
REGION DE ACONCAGUA	7.738,9
REGION DEL VALLE CENTRAL	81.140,8
REGION DEL SUR	7.097,5
REGION AUSTRAL	65,5
<b>TOTAL</b>	<b>98.797,50</b>

Tabla 5. Superficie total de variedades viníferas, Art.3º Letra b) del Decreto 464, en hectáreas por Región Vitivinícola, año 2024.

